

OFERTA ACADÉMICA ENE-MAY 2016



**¡SIGUE
CRECIENDO!**



**UNIVERSIDAD DE PUERTO RICO
RECINTO DE RÍO PIEDRAS**

Dr. Carlos E. Severino Valdez | Rector
Dra. Palmira N. Ríos González | Decana de Asuntos Académicos

**DIVISIÓN DE EDUCACIÓN CONTINUA
Y ESTUDIOS PROFESIONALES (DECEP)**

Dr. Carlos F. Rosado | Director Ejecutivo

**¡SIGUE CRECIENDO,
AUMENTA TUS
OPORTUNIDADES
Y DALE VALOR
A TU INVERSIÓN!**

**MATRÍCULA ABIERTA
PARA CURSOS DE ENERO A MAYO**

INFORMACIÓN

787-764-0025, 787-763-4240, 787-763-4122 y 787-763-3740

informacion@decep.uprrp.edu

www.decep.uprrp.edu



www.facebook.com/decep.upr



[twitter | decepuprrp](https://twitter.com/decepuprrp)

TABLA DE CONTENIDO

CERTIFICADOS PROFESIONALES

Certificado en <i>Coaching</i>	5
Certificado en Destrezas de Negocios y Liderazgo.....	5
Certificado en Edición y Artes Editoriales.....	6
Certificado en Gestión Innovadora de Recursos Humanos.....	6
Certificado en Educación Alternativa.....	7
Certificado en Manejo de <i>Bullying</i> o Acoso Escolar.....	7
Certificado en Psicogeriatría.....	8
Certificado en Redacción de Propuestas y Administración de Fondos Externos.....	8
Certificado en Salud y Seguridad Ocupacional.....	9
Certificado en Tanatología.....	10
Certificado en el Trastorno del Espectro Autista.....	11
Certificado en <i>Web Development</i>	11

INSTITUTO DE COMUNICACIÓN INTERCULTURAL Y MULTILINGÜE

Inglés Conversacional.....	12
Español Conversacional (<i>Conversational Spanish</i>).....	13
Lenguas extranjeras.....	14
Cursos especializados.....	14

TALLER DE BELLOS OFICIOS

Batik.....	15
Bisutería.....	15
Caligrafía.....	15
Cerámica.....	15
Dibujo.....	15
Encuadernación.....	15
Enmarcado de cuadros.....	15
Fotografía.....	15
Pintura.....	15

CURSOS DE INTERÉS GENERAL

Administración y Gerencia.....	16
<i>Coaching</i>	16
Computadoras y Tecnología.....	16

Comunicación.....	17
Contabilidad.....	17
Coordinación de Eventos	17
Decoración de Interiores	17
Destrezas en Manejo de Desastres	18
Diseño y Confección de Modas.....	19
Educación.....	19
Programa Adelanta.....	19
Facturación y Auditoría Médica	20
Filosofía	20
Historia	20
Lenguaje de Señas	20
Mediación	20
Natación.....	21
Navegación.....	21
Paralegal y Gestoría	21
Recursos Humanos	21
Recursos Naturales y Ambiente	21
Relaciones Internacionales	22
Repasos	22
Salud y Bienestar	23
Teatro y Danza	24
Urbanismo	25
Vinicultura.....	25
Adiestramientos a la medida	25



CERTIFICADOS PROFESIONALES

CERTIFICADO EN *COACHING*

Profa. Roxana Martínez | roxana787@gmail.com

Este certificado está fundamentado en las competencias básicas del *coaching* y el código de ética de la International Coach Federation (ICF). El programa cuenta con la aprobación de la ICF y tiene como propósito incrementar el desempeño y la ejecución del *coaching*, además de lograr mayor crecimiento personal. Los participantes se adiestran a través de módulos y prácticas con innovadoras técnicas y herramientas que fortalecen y transforman la manera de actuar con ellos mismos y de relacionarse con los demás. Los *coaches* graduados de nuestro certificado exceden las competencias requeridas para lidiar con los clientes que atienden. Para más información, favor de comunicarse con la Profa. Roxana Martínez.

Próximo ciclo del Certificado

viernes y sábado, 8:30 a.m. a 5:30 p.m. | a partir de febrero

Inversión: La inversión total es de \$2,500 que incluyen 150 horas de educación, materiales, práctica *coach-coachee* individualizada, meriendas y certificado de educación continua. El participante podrá acogerse a un plan de cinco pagos de \$416 y uno de \$420. Separe su espacio con \$150.

CERTIFICADO EN DESTREZAS DE NEGOCIOS Y LIDERAZGO

Dra. Noemí Santiago
noemisantiago59@gmail.com

El propósito de este certificado es desarrollar destrezas de liderazgo para el mundo de los negocios y capacitar y apoyar a profesionales técnicos (como ingenieros y científicos), para que sean exitosos en sus trabajos o negocios actuales y en el proceso de desarrollar negocios propios. El currículo responde a oportunidades de capacitación identificadas en estudios con grupos de trabajo integrados por empresarios y académicos realizados por la Pharmaceutical Industry Association of Puerto Rico y el Industry, Academia and Government Consortia. Para más información, favor de comunicarse con la Dra. Noemí Santiago.

Próximo ciclo del Certificado

miércoles, 6:00 a 9:00 p.m. y sábado, 8:30 a.m. a 12:30 p.m. | a partir de febrero

Inversión: La inversión total es de \$2,600 que incluyen 45 horas de educación, materiales y certificado de educación continua. Tenemos un plan de pagos disponible. Separe su espacio con \$800.



CERTIFICADOS PROFESIONALES

CERTIFICADO EN EDICIÓN Y ARTES EDITORIALES

Dr. Ángel Carrión Tavárez
angel.carrion@upr.edu

El Certificado en Edición y Artes Editoriales ofrece los conocimientos fundamentales para desempeñarse en la redacción, corrección y edición de textos; creación y desarrollo de publicaciones; y gerencia editorial. El programa está dirigido a profesionales con experiencia que deseen ampliar sus destrezas en estas áreas y a personas interesadas en adquirir conocimientos en ellas, para aplicarlos en sus campos o explorar nuevas oportunidades de desarrollo profesional. Para información detallada del programa, favor de visitar la sección "Edición" del portal <https://uprcafe.wordpress.com/>.

Próximos cursos del Certificado Fundamentos de Corrección y Edición de Textos I (21 horas) \$195

jueves, 6:00 a 9:00 p.m. | enero a marzo
Dr. Ángel Carrión Tavárez

Administración de una Empresa Editorial (21 horas) \$195

jueves, 6:00 a 9:00 p.m. | marzo a mayo
Prof. Guillermo E. Mora G.

Visión General de las Artes Editoriales (21 horas) \$195

jueves, 6:00 a 9:00 p.m. | marzo a mayo
Dr. Ángel Carrión Tavárez

Otros cursos del Certificado en calendario Mercadeo y Promoción de Publicaciones (21 horas) \$195

jueves, 6:00 a 9:00 p.m. | septiembre a octubre
Prof. Guillermo E. Mora G.

Fundamentos de Corrección y Edición de Textos II (21 horas) \$195

jueves, 6:00 a 9:00 p.m. | octubre a diciembre
Dr. Ángel Carrión Tavárez

CERTIFICADO EN GESTIÓN INNOVADORA DE RECURSOS HUMANOS **¡NUEVO!**

Dra. Luz N. Fernández López
Infernandezlopez@hotmail.com

Fundamentado en los desafíos actuales y las nuevas tendencias en la dirección de personas en las organizaciones, este certificado brinda las herramientas para gestionar los recursos humanos de una empresa de forma estratégica. Se enseña a identificar la diversidad de actitudes, comportamientos, hábitos, necesidades, motivaciones, expectativas y estilos de trabajo que distinguen a las personas y cómo aprovechar lo que cada una representa y aporta. El programa está basado en un modelo educativo que se nutre del intercambio de experiencias y situaciones reales entre los recursos y los participantes, para hacer significativos los conocimientos, las técnicas y sus aplicaciones. Para más información, favor de comunicarse con la Dra. Luz N. Fernández López.

Próximos cursos del Certificado Nuevas Tendencias del Desarrollo y la Planificación Estratégica de Personas (21 horas) \$195*

Sec. 1: jueves, 6:00 a 9:00 p.m. | febrero a abril
Sec. 2: viernes, 9:00 a.m. a 12:00 p.m. | febrero a abril
Dra. Luz N. Fernández López, Dra. Jo Arleen Torres Hernández y Prof. William Padró

Supervisión de los Recursos Humanos Multigeneracionales (15 horas) \$145*

Sec. 1: jueves, 6:00 a 9:00 p.m. | abril a mayo
Sec. 2: viernes, 9:00 a.m. a 12:00 p.m. | abril a mayo
Dra. Luz N. Fernández López y Dra. Jo Arleen Torres Hernández

*Las primeras 10 personas que se matriculen en ambos cursos recibirán media hora de consultoría individualizada, libre de costo, al finalizar el segundo curso.

Cursos adicionales del Certificado

- Creación de Equipos de Trabajo de Alto Rendimiento (15 horas)
- Estrategias de Comunicación para Fortalecer la Cohesión y el Compromiso Organizacional (15 horas)

CERTIFICADOS PROFESIONALES

- *Cyberbullying*: La Nueva Cara del Acoso Psicológico en el Trabajo, sus Aspectos Legales y la Creación de Políticas Organizacionales (21 horas)
- *Employer Branding* como Nuevo Reto de los Recursos Humanos (21 horas)

CERTIFICADO EN EDUCACIÓN ALTERNATIVA

Natalia Rosado | natalia@nuestraescuela.com

Este certificado ofrece a educadores, personal de apoyo a la educación y otros profesionales interesados la posibilidad de ampliar sus conocimientos y desarrollarse en una especialidad novedosa. Su fundador y facilitador principal es el Prof. Justo Méndez Arámburu, Presidente de Nuestra Escuela, Inc. Contamos con la participación

de un grupo de prestigiosos profesores y conferenciantes de Puerto Rico y otros países. Las actividades se llevan a cabo en la UPR, Recinto de Río Piedras. El programa incluye dos residenciales en fines de semana, que se realizarán en Casa Collores, Orocovis. Para más información, favor de comunicarse con el Dr. Carlos Rosado a carlos.rosado13@upr.edu, con copia a Natalia Rosado a natalia@nuestraescuela.org.

Próximo ciclo del Certificado

sábado, 9:00 a.m. a 3:00 p.m. | a partir de abril

Inversión: La inversión total es de \$2,500 que incluyen 180 horas de actividades educativas diversas y participativas, entre ellas cursos, talleres, conferencias especiales y residenciales. El participante podrá acogerse a un plan de ocho pagos de \$312.50. Separe su espacio con \$150.



CERTIFICADO EN MANEJO DE BULLYING O ACOSO ESCOLAR ¡NUEVO!

Dra. Wanda E. Soto Vázquez | wansotgod@yahoo.com

En este certificado se estudia qué es el *bullying*, cuáles son sus principales consecuencias y las estrategias de intervención. Incluye aspectos psicológicos, legales, socioeducativos, su relación con la delincuencia juvenil en niños y adolescentes, y las nuevas modalidades del *bullying*, por medio de la tecnología y los medios cibernéticos. También se discuten la política pública, los reglamentos y protocolos que existen en y fuera de Puerto Rico, y el proceso de sanación de la víctima y el agresor. El programa concluye identificando y estudiando posi-

bles estrategias de intervención para enfrentar este problema social.

Próximos cursos del Certificado

El *Bullying* o Acoso Escolar Entre Niños y Adolescentes y su Impacto como Conducta de Violencia en la Familia, la Escuela y la Comunidad (15 horas) \$145

sábado, 9:00 a.m. a 12:00 p.m. | febrero a marzo
Dra. Wanda E. Soto Vázquez, Dra. Michelle Rodríguez, Dra. Lourdes Soto, Dra. Marisa Medina Piña y Dra. Sonia Maldonado

Cursos adicionales del Certificado

- Qué es el *Bullying* y sus Posibles Causas y Consecuencias
- El *Bullying* y su Impacto Psicológico en la Víctima y el Agresor
- Aspectos Legales Relacionados con el *Bullying*
- Las Nuevas Modalidades del *Bullying* por Medio de la Tecnología y los Medios Cibernéticos
- El Proceso de Sanación: un Viaje al Interior de la Víctima y el Agresor
- Políticas Públicas, Reglamentos y Protocolos para Enfrentar el *Bullying* Dentro y Fuera de Puerto Rico
- Estrategias de Intervención para Enfrentar el *Bullying* en la Familia, la Escuela y la Comunidad

CERTIFICADOS PROFESIONALES

CERTIFICADO EN PSICOGERIATRÍA

Dra. Rose Nina Estrella | rose_nina@hotmail.com

El propósito de este certificado es desarrollar conocimientos y destrezas sobre los aspectos biológicos, psicológicos y sociales de la gerontología y la psicogeriatría. El programa educativo fue diseñado y es supervisado por Rose Nina Estrella, psiquiatra, psicogeriatra y doctora en Neurociencias; y está dirigido a médicos, psiquiatras, psicólogos, geriatras, trabajadores sociales, enfermeras y otros profesionales de la salud. La inversión total incluye 48 horas de capacitación profesional, materiales y certificado de educación continua.

Próximo ciclo del Certificado

Módulo 1. Principales Problemas y Retos sobre la Salud en la Vejez desde la Perspectiva de la Gerontología (12 horas) \$225

viernes y sábado, 9:00 a.m. a 12:00 p.m. y 1:00 a 4:00 p.m. | febrero

Módulo 2. Psicopatologías Geriátricas. Diagnóstico, Tratamiento y Rehabilitación Parte 1 (12 horas) \$225

viernes y sábado, 9:00 a.m. a 12:00 p.m. y 1:00 a 4:00 p.m. | marzo

Módulo 3. Principales Pruebas Neuropsicológicas Geriátricas (12 horas) \$225

viernes y sábado, 9:00 a.m. a 12:00 p.m. y 1:00 a 4:00 p.m. | abril

Módulo 4. Psicopatologías Geriátricas. Diagnóstico, Tratamiento y Rehabilitación Parte 2 (12 horas) \$225

viernes y sábado, 9:00 a.m. a 12:00 p.m. y 1:00 a 4:00 p.m. | mayo

Cursos afines disponibles

Detección y Manejo del Deterioro Cognitivo Leve (MCI) y las Demencias en la Medicina y Atención Primarias (12 horas) \$225

viernes, 9:00 a.m. a 12:00 p.m. y 1:00 a 4:00 p.m. | marzo
sábado, 9:00 a.m. a 12:00 p.m. y 1:00 a 4:00 p.m. | marzo

Consideraciones Generales sobre la Salud Mental de Pacientes de Edad Avanzada: Prevención, Aplicaciones de la Psicofarmacología y Cuidados Especiales (12 horas) \$225

viernes, 9:00 a.m. a 12:00 p.m. y 1:00 a 4:00 p.m. | abril
sábado, 9:00 a.m. a 12:00 p.m. y 1:00 a 4:00 p.m. | abril

Aspectos y Consideraciones Especiales en las Aplicaciones de la Psicofarmacología en la Medicina y Atención Primarias (12 horas) \$225

sábado, 9:00 a.m. a 12:00 p.m. y 1:00 a 4:00 p.m. | mayo
sábado, 9:00 a.m. a 12:00 p.m. y 1:00 a 4:00 p.m. | mayo

CERTIFICADO EN REDACCIÓN DE PROPUESTAS Y ADMINISTRACIÓN DE FONDOS EXTERNOS

Prof. Luis Rivera Torres | lrtorres12@gmail.com

Este certificado está diseñado para capacitar a los participantes en la búsqueda y administración de fondos y recursos externos. El programa completo consta de una serie de cursos y talleres ofrecidos por tres recursos altamente capacitados y especializados: el Dr. Juan Rodríguez Rivera, el Prof. Luis Rivera Torres y la Profa. Gloria Amador Fernández. El Certificado está dirigido al personal administrativo, estadístico o financiero de agencias y corporaciones públicas y privadas, organizaciones de base comunitaria, organizaciones de base de fe y organizaciones sin fines de lucro, entre otras.

Próximos cursos del Certificado

Planificación para el Desarrollo de una Propuesta y la Creación de Corporaciones (9 horas) \$180

miércoles, 6:00 a 9:00 p.m. | febrero

Introducción al Diseño y Desarrollo de Proyectos (6 horas) \$120

miércoles, 6:00 a 9:00 p.m. | marzo

Elaboración y Redacción de una Propuesta Efectiva y Asesoría (42 horas) \$595*

Incluye asesoría individualizada.
miércoles, 6:00 a 9:00 p.m. | marzo a junio

*El participante podrá acogerse a un plan de dos pagos de \$297.50.

CERTIFICADOS PROFESIONALES

Otros cursos del Certificado en calendario

Presentación y Defensa de Propuestas (9 horas) \$180

miércoles, 6:00 a 9:00 p.m. | julio

Radicación de Propuestas en Formato Electrónico (3 horas) \$60

Este taller será libre de costo para las personas que se matriculen en el curso Elaboración y Redacción de una Propuesta Efectiva y Asesoría.

miércoles, 6:00 a 9:00 p.m. | julio

Administración de Propuestas (6 horas) \$120

miércoles, 6:00 a 9:00 p.m. | agosto de 2016

Mecanismos e Instrumentos para el Monitoreo, Control y Evaluación del Proyecto (12 horas) \$240

miércoles, 6:00 a 9:00 p.m. | agosto a septiembre de 2016

El Nuevo Paradigma de la Recaudación de Fondos y el Diseño de Proyectos y Propuestas (6 horas) \$120

sábado, 9:00 a.m. a 12:00 p.m. | agosto

Tipos de Fondos y Recursos Externos e Identificación de Oportunidades (12 horas) \$240

sábado, 9:00 a.m. a 12:00 p.m. | septiembre a octubre

Inversión: Al matricularse en todos los cursos del Certificado, el participante podrá acogerse a un plan de cinco pagos de \$319. La inversión total incluye 103 horas de capacitación profesional, asesoría individualizada, materiales y certificado de educación continua.

Cursos afines disponibles

- Ley de Corporaciones de Puerto Rico: Cómo Crear una Corporación con o sin Fines de Lucro, Permisos y Documentos Corporativos (24 horas) \$360
- Creación de Corporaciones Especiales (12 horas) \$180
- Estructura Tributaria y Exención Contributiva Estatal y Federal (18 horas) \$270

CERTIFICADO EN SALUD Y SEGURIDAD OCUPACIONAL

Profa. Lymari Orellana | lymari.orellana@upr.edu

En este certificado se presentan y analizan a profundidad los factores de riesgo y las reglamentaciones federales y estatales aplicables en los diferentes escenarios de trabajo. El Certificado está diseñado para satisfacer las necesidades de educación continua y desarrollo profesional de los egresados de programas académicos en las áreas de salud y seguridad ocupacional y ambiental. Además, busca expandir, fortalecer y actualizar los conocimientos y destrezas de empleados, supervisores, consultores y gerentes que no tienen un grado académico en dichos campos, pero realizan funciones relacionadas con la Salud y Seguridad Ocupacional. Este campo es multidisciplinario; por tanto, los cursos abordan las funciones particulares que desempeñan las diversas especialidades.

Próximos cursos del Certificado Estándar de OSHA para la Industria General (30 horas) \$295

sábado, 9:00 a.m. a 12:00 p.m. | febrero a abril

Profa. Migdalia Ruiz

Lesiones Músculoesqueléticas y Otras Enfermedades Ocupacionales (21 horas) \$195

martes, 6:00 a 9:00 p.m. | febrero a abril

Dr. Víctor Quiroz

Cursos adicionales del Certificado

- Toxicología Ocupacional (21 horas)
- Aspectos Legales Ocupacionales (21 horas)
- Higiene Industrial (21 horas)
- Evaluación de Riesgos Ocupacional (21 horas)
- Diseño y Administración de Programas de Salud y Seguridad Ocupacional (21 horas)

Cursos afines disponibles

- Estándar de OSHA para la Industria de la Construcción (30 horas)
- Adiestramientos Efectivos en Salud y Seguridad Ocupacional (15 horas)
- Protección Respiratoria (15 horas)

CERTIFICADOS PROFESIONALES

CERTIFICADO EN TANATOLOGÍA

Profa. Shirley Silva | silva.shirleym@gmail.com

Este certificado ofrece instrucción integral relevante al manejo de las pérdidas, la muerte y el duelo en sus diversas manifestaciones cotidianas y extraordinarias. Abarca desde el niño hasta el anciano, la muerte esperada, la inesperada y la traumática y el protocolo de notificación de muerte. El Certificado cubre además un análisis de la documentación, las políticas de cuidado, las estrategias de intervención y la atención integral del paciente, familiar y personal de salud. El programa aborda el trasfondo histórico del desarrollo de la Tanatología en Estados Unidos y Puerto Rico; y capacita a los participantes para atender y dar apoyo a personas que pasan por experiencias de pérdida de un ser querido.

Próximos cursos del Certificado

El Duelo y Modalidades Terapéuticas y de Consejería (18 horas) \$282

sábado, 9:00 a.m. a 12:00 p.m. y 1:00 a 4:00 p.m. | febrero a marzo
Profa. Shirley Silva

El Duelo Complicado, el Duelo en Niños y el Cuidado Espiritual Paliativo (18 horas) \$282

sábado, 9:00 a.m. a 12:00 p.m. y 1:00 a 4:00 p.m. | marzo
Profa. Shirley Silva y Dr. José R. Rodríguez

La Pérdida Traumática y los Riesgos de Muerte en el Mundo Moderno (12 horas) \$188

sábado, 9:00 a.m. a 12:00 p.m. y 1:00 a 4:00 p.m. | abril
Profa Shirley Silva, Dr. Pablo Rodríguez y Dr. Pablo Laureano

Experiencias de Muerte y Sueños (12 horas) \$188

sábado, 9:00 a.m. a 12:00 p.m. y 1:00 a 4:00 p.m. | mayo
Profa. Shirley Silva

Presentación de Proyectos Tanatológicos (6 horas) \$94

sábado, 9:00 a.m. a 12:00 p.m. y 1:00 a 4:00 p.m. | mayo

Otros cursos del Certificado en calendario Estudio de la Vida con la Muerte Incluida en Ella (18 horas) \$282

sábado, 9:00 a.m. a 12:00 p.m. y 1:00 a 4:00 p.m.
septiembre a octubre
Profa. Shirley Silva

Comprensión y Acción en Torno a la Muerte (12 horas) \$188

sábado, 9:00 a.m. a 12:00 p.m. y 1:00 a 4:00 p.m.
octubre
Profa. Shirley Silva



Muerte y Sociedad (18 horas) \$282

sábado, 9:00 a.m. a 12:00 p.m. y 1:00 a 4:00 p.m.
noviembre
Profa. Shirley Silva, Dr. David Wexler y Dr. Luis Torres Vera

Terapias Complementarias en la Tanatología (12 horas) \$188

sábado, 9:00 a.m. a 12:00 p.m. y 1:00 a 4:00 p.m.
diciembre
Profa. Shirley Silva, Prof. Joe Ocasio y Profa. Carmen Montoto

Inversión: Al matricularse en todos los cursos del Certificado, el participante tendrá un ahorro de \$204 y podrá acogerse a un plan de seis pagos de \$295. La inversión total incluye 126 horas de capacitación profesional, materiales y certificado de educación continua.

CERTIFICADOS PROFESIONALES

CERTIFICADO EN EL TRASTORNO DEL ESPECTRO AUTISTA **¡NUEVO!**

Dra. Ángeles J. Acosta-Rodríguez
dra.angelesjacosta@gmail.com

El Certificado tiene como objetivo principal brindar a profesionales conocimientos teóricos y prácticos para la identificación interdisciplinaria del Trastorno del Espectro Autista (TEA). La prevalencia de la condición requiere de un servicio de transición altamente coordinado a través del ciclo de vida, en el que la familia tiene un rol central para la recuperación y la inclusión de la persona con el TEA en su comunidad y en la sociedad; por tanto, es necesario abarcar la historia y sus múltiples actores, y las bases jurídicas que regulan la prestación de servicios a las personas de diversidad funcional y autismo en particular. Los tópicos de los componentes neurológicos, genéticos y de condiciones de comorbilidad y médicas serán abordados con información más reciente y basada en evidencia científica.

Próximo ciclo del Certificado

Módulo 1. Introducción, Trasfondo Histórico y Evolución Clínica

Módulo 2. Cernimiento y Evaluación Diagnóstica Utilizando el Protocolo del Departamento de Salud

Módulo 3. Procedimientos e Instrumentos para Evaluación Abarcadora

Módulo 4. Modelos de Intervención Clínica y Educativa

Sec. 1: miércoles, 5:30 a 8:30 p.m. | a partir de marzo

Sec. 2: sábado, 9:00 a.m. a 12:00 p.m. | a partir de marzo
Dra. Ángeles J. Acosta-Rodríguez y
Dra. Moraima García-Rohena

Inversión: La inversión total es de \$2,500 que incluyen 150 horas de educación, materiales y certificado de educación continua. El participante podrá acogerse a un plan de ocho pagos de \$312.50. Separe su espacio con \$150.

CERTIFICADO EN *WEB DEVELOPMENT* **¡NUEVO!**

Prof. Wilfredo Camacho Sánchez
wilfredo.camachosanchez@upr.edu

Este certificado ofrece los conocimientos fundamentales para desarrollar páginas web dinámicas y aplicaciones utilizando lenguajes HTML5, CSS3, Javascript, PHP/MySQL, Python y Ruby. También enseña a desarrollar aplicaciones web con bases de datos desde el servidor. Está dirigido a profesionales que deseen adquirir estos conocimientos, para aplicarlos en sus campos; y personas, en general, interesadas en explorar nuevas oportunidades de negocio y desarrollo profesional. Para completar el Certificado se requiere la aprobación de seis cursos medulares. Los cursos de HTML5, CSS, Javascript, PHP y Bootstrap incluyen la opción de tomar el examen de certificación de W3School al finalizar el curso.

Próximos cursos del Certificado

Introduction to Web Dev: HTML (21 horas) \$275

martes, 6:00 a 9:00 p.m. | febrero a marzo
Prof. Wilfredo Camacho Sánchez

HTML5 & CSS3 (21 horas) \$275

martes, 6:00 a 9:00 p.m. | abril a mayo
Prof. Wilfredo Camacho Sánchez

Otros cursos del Certificado en calendario

21 Javascript (21 horas) \$275

martes, 6:00 a 9:00 p.m. | agosto a octubre

PHP & MySQL1 (21 horas) \$275

martes, 6:00 a 9:00 p.m. | octubre a diciembre

PHP & MySQL2 (21 horas) \$275

martes, 6:00 a 9:00 p.m. | febrero a marzo de 2017

Python 21 (21 horas) \$275

martes, 6:00 a 9:00 p.m. | marzo a mayo de 2017

Cursos afines disponibles

- Bootstrap (*prerrequisito: Javascript*)
- Ruby (*prerrequisito: HTML5 & CSS3*)
- Introduction to CMS: Wordpress (*prerrequisito: PHP & MySQL1*)
- Website Planning & Content Governance
- Introduction to Mobile Development: Swift (*prerrequisito: HTML5 & CSS3*)

INSTITUTO DE COMUNICACIÓN INTERCULTURAL Y MULTILINGÜE

Dr. Ángel Carrión Tavárez | angel.carrion@upr.edu

¡NUEVO PROGRAMA DE INGLÉS CONVERSACIONAL!

El nuevo programa de Inglés Conversacional de la Decep está diseñado especialmente para hispanohablantes que desean aprender este idioma como su vernáculo —de una manera natural—. Los cursos están organizados en cuatro niveles y comprenden 312 horas de estudio, utilizando recursos educativos de probada eficacia en jóvenes y adultos. El programa está dirigido tanto a quienes no tienen conocimiento del idioma como a aquellos que saben inglés y desean obtener un grado de bilingüismo proficiente.

Inglés Conversacional Básico I (39 horas) \$345

Este es un curso introductorio que expone al participante a un conocimiento básico de las estructuras del idioma inglés. Presenta situaciones del diario vivir que le permiten adquirir el vocabulario necesario para desenvolverse cotidianamente en un ambiente angloparlante. Ofrece prácticas de comunicación oral, comprensión auditiva y de participación interactiva con sus pares.

Sec. 1: miércoles, 9:00 a.m. a 12:00 p.m. | febrero a mayo
Profa. Susan Langus

Sec. 2: sábado, 9:00 a.m. a 12:00 p.m. | febrero a mayo

Inglés Conversacional Básico II (39 horas) \$345

Este es un curso introductorio que expone al participante a un conocimiento básico de las estructuras del idioma inglés. Presenta situaciones del diario vivir que le permiten adquirir el vocabulario necesario para desenvolverse cotidianamente en un ambiente angloparlante. Ofrece prácticas de comunicación oral, comprensión auditiva y de participación interactiva con sus pares.

lunes, 6:00 a 9:00 p.m. | febrero a mayo

Profa. María del Carmen Rosado

Inglés Conversacional Intermedio II (39 horas) \$345

Este curso es una continuación del curso de inglés conversacional intermedio básico que ofrece prácticas que exigen un mayor conocimiento del manejo del lenguaje hablado. El participante podrá expresar opiniones, comparar alimentos, describir sus preferencias y hacer comparaciones. Se repasará la gramática aprendida en el primer nivel y se aprenderá a manejar todos los tiempos verbales simples, pero dentro del contenido del lenguaje hablado.

martes, 6:00 a 9:00 p.m. | febrero a mayo

Profa. María del Carmen Rosado

Inglés Conversacional Avanzado (45 horas) \$395

Este curso se ofrece a los estudiantes que ya hayan tomado el de Inglés Conversacional Preavanzado; por lo tanto, está dirigido a quienes poseen un nivel de competencia lingüística que les permite profundizar en sus destrezas conversacionales. El curso prepara al participante para obtener un nivel proficiente del lenguaje hablado, que le permitirá expresar sus pensamientos y opiniones en situaciones reales e hipotéticas con seguridad.

miércoles, 6:00 a 9:00 p.m. | febrero a junio

Profa. María del Carmen Rosado

NEW CONVERSATIONAL SPANISH PROGRAM!

The new Spanish program of the Division of Continuing Education and Professional Studies consists of intensive courses specially designed for non-Spanish speakers who would like to learn how to communicate in Spanish and get acquainted with the Hispanic culture. These courses are structured in three levels: Basic Spanish, Intermediate Spanish, and Advanced Spanish. They are intended for university students and professionals, who want to learn Spanish conversationally, while making the most of their time, effort, and investment. Courses are subject to meeting minimum registration. Please send an email to Mrs. Sacha Delgado at sacha@islalanguage.com, to coordinate your placement exam and for any questions.

Basic Conversational Spanish I (30 hours) \$265

This course is for people with very little knowledge of Spanish. Students will be introduced to the basic phonetic, grammatical and lexical structures through conversation and simple dialogues. This is a course where many basic structures are introduced. During the course, students will be engaged in a variety of fun activities and begin their journey towards speaking Spanish.

Saturday, 9:00 a.m. to 12:00 noon | February-April

Basic Conversational Spanish II (30 hours) \$265

This continuation of the basic class is for people who have already studied some introductory Spanish or taken Part I. Students will finish exploring the basic simple grammar structures while learning appropriate and relevant words and expressions for use in daily life. The goal is to have students be able to communicate on a basic level in daily situations.

Saturday, 9:00 a.m. to 12:00 noon | April-June

Other Courses Available

Intermediate Conversational Spanish I (30 hours) \$265

This course will review student's basic knowledge of Spanish. Students will be reinforcing their knowledge of the language in addition to expanding their vocabulary and ability to understand spoken Spanish. They will focus on describing both present and past experiences and be able to speak coherently about matters directly related to their life (work, hobbies, daily routine, travel).

Saturday, 9:00 a.m. to 12:00 noon

Intermediate Conversational Spanish II (30 hours) \$265

This continuation of the intermediate class is for people who have already studied some intermediate Spanish or taken Intermediate Conversational Spanish Part I. Students will continue and reinforcing their knowledge of the language in addition to expanding their vocabulary and ability to understand spoken Spanish. They will focus on describing both present and past experiences and be able to speak coherently about matters directly related to their life (work, hobbies, daily routine, travel).

Saturday, 9:00 a.m. to 12:00 noon

Intermediate Conversational Spanish III (30 hours) \$265

This course will review and reinforce student's prior intermediate knowledge of Spanish. Students will have achieved a certain degree of fluency and will be able to converse naturally about a variety of themes, including expressing opinions in favor or against more abstract subjects.

Saturday, 9:00 a.m. to 12:00 noon

Advanced Conversational Spanish (30 hours) \$265

This course will review and reinforce student's intermediate knowledge of Spanish. Students will be fluent and in need of working on idiomatic expressions, accent, and differing levels of vocabulary to apply to social, academic or business settings. They will work on complex structures and grammar.

Saturday, 9:00 a.m. to 12:00 noon



LENGUAS EXTRANJERAS

Cursos de introducción a diferentes idiomas en los que se utilizan situaciones sencillas y relacionadas al diario vivir y la cultura. Se enfatiza en la adquisición de vocabulario, la pronunciación y las construcciones gramaticales.

Francés Básico I (39 horas) \$345

Sec. 1: lunes, 9:00 a.m. a 12:00 p.m. | febrero a mayo

Sec. 2: jueves, 6:00 a 9:00 p.m. | febrero a mayo

Profa. Karla L. Avenancio León

Sec. 3: sábado, 9:00 a.m. a 12:00 p.m. | febrero a mayo

Profa. Diana Acosta

Francés Básico II (39 horas) \$345

sábado, 1:00 a 4:00 p.m. | febrero a mayo

Japonés Básico I (39 horas) \$345

sábado, 9:00 a.m. a 12:00 p.m. | febrero a mayo

Profa. Akemi Morales

Japonés Básico II (39 horas) \$345

sábado, 1:00 a 4:00 p.m. | febrero a mayo

Profa. Akemi Morales

Italiano Básico I (39 horas) \$345

sábado, 9:00 a.m. a 12:00 p.m. | febrero a mayo

Profa. Maritza Urrutia

Italiano Básico II (39 horas) \$345

sábado, 1:00 a 4:00 p.m. | febrero a mayo

Profa. Maritza Urrutia

CURSOS ESPECIALIZADOS

Conoce la Lengua Española (18 horas) \$180

El curso se basa en el estudio de las estructuras lingüísticas y discursivas del español utilizadas en la elaboración de mensajes coherentes y cohesivos, mediante la práctica constante de ejercicios dirigidos al desarrollo de las competencias comunicativas necesarias para el manejo efectivo del lenguaje. Incluye una revisión a los cambios recientes de la nueva ortografía.

sábado, 9:00 a.m. a 12:00 p.m. | marzo a abril

Profa. Ana Marchena

Taller de Inglés Avanzado para el Mundo Laboral (24 horas) \$225

Un curso intensivo para mejorar la fluidez del inglés, enfocado en su manejo en el mundo laboral. Se emplean prácticas como: enseñanza interactiva, *coaching*, aplicaciones en el trabajo, destrezas de presentación oral, cómo hacer entrevistas y conversación informal de distintos tópicos. Está dirigido a personas que tienen un buen conocimiento de inglés y quieren expandir su dominio y confianza en hablarlo.

sábado, 9:00 a.m. a 12:00 p.m. | febrero a abril

Profa. Susan Langus

TALLER DE BELLOS OFICIOS

Profa. Midiam Astacio | midiam.astacio@upr.edu

Batik: Diseño y Teñido Artesanal de Tejidos (20 horas) \$180

lunes y miércoles, 5:30 a 7:30 p.m. | febrero a abril
Profa. Eva Pérez

Bisutería: Confección y Diseño de Joyería Artesanal (30 horas) \$240

sábado, 9:00 a.m. a 12:00 p.m. | febrero a abril
Profa. Gizelle Castro

La Caligrafía y sus Múltiples Usos (30 horas) \$240

sábado, 1:00 a 4:00 p.m. | febrero a abril
Profa. Ivelisse Oliveras

Técnicas para Construir en Barro (30 horas) \$240

sábado, 1:00 a 4:00 p.m. | febrero a abril
Profa. Midiam Astacio

Dibujo y Pintura I (24 horas) \$190

lunes y miércoles, 4:30 a 6:30 p.m. | febrero a abril
Prof. Víctor Rodríguez Gotay

Dibujo y Pintura II (24 horas) \$190

lunes y miércoles, 4:30 a 6:30 p.m. | febrero a mayo
Prof. Víctor Rodríguez Gotay

Dibujo y Pintura para Niños y Jóvenes de 9 a 14 Años (16 horas) \$140

lunes, 4:30 a 6:30 p.m. | febrero a marzo
Profa. Rebecca Castrillo

Encuadernación Artística (39 horas) \$295

martes y jueves, 4:30 a 6:30 p.m. | febrero a mayo
Prof. Víctor Rodríguez Gotay

Enmarcado de Cuadros I (30 horas) \$240

sábado, 9:00 a.m. a 12:00 p.m. | febrero a abril
Prof. Félix Meléndez

Enmarcado de Cuadros II (30 horas) \$240

sábado, 1:00 a 4:00 p.m. | febrero a abril
Prof. Félix Meléndez

Fotografía como Herramienta de Comunicación: Artística, Documental y Comercial (24 horas) \$195

sábado, 9:00 a.m. a 12:00 p.m. | febrero a mayo
Profa. Viviana Torres Mestey

Introducción a la Pintura (36 horas) \$260

sábado, 9:00 a.m. a 12:00 p.m. | febrero a abril
Prof. Nicolás Damiani



I will love you
a secret you
a secret compar
a gasping love to
a glass

CURSOS DE INTERÉS GENERAL

ADMINISTRACIÓN Y GERENCIA

La Administración de Vivienda de Interés Social y Vivienda Pública (18 horas) \$195

Este curso cubre las áreas de administración de proyectos, reglamentación federal, planificación diaria, supervisión de empleados y requisitos federales y estatales. Además, se abordan temas de la junta de residentes y las relaciones de la comunidad.

sábado, 9:00 a.m. a 12:00 p.m. y 1:00 a 4:00 p.m. | marzo
Dra. Nancy R. Santiago Capetillo

COACHING

Coaching y Gerencia (6 horas) \$90

sábado, 9:00 a.m. a 12:00 p.m. | marzo
Profa. María Emilia Ocasio

Coaching e Inteligencia Emocional (6 horas) \$90

sábado, 9:00 a.m. a 12:00 p.m. | marzo
Profa. María Emilia Ocasio

Coaching para Crecimiento Personal (12 horas) \$145

miércoles, 6:00 a 9:00 p.m. | febrero a marzo
Profa. Roxana Martínez

Conceptos Básicos de Programación Neurolingüística (9 horas) \$135

sábado, 9:00 a.m. a 12:00 p.m. | febrero a marzo
Profa. María Emilia Ocasio

COMPUTADORAS Y TECNOLOGÍA

Introducción a Word, Outlook, PowerPoint y Publisher (30 horas) \$285

sábado, 9:00 a.m. a 12:00 p.m. | febrero a mayo
Profa. Maritza Rodríguez

Excel (15 horas) \$175

sábado, 1:00 a 4:00 p.m. | febrero a abril
Prof. Tony Mendoza

Estrategias para el Manejo de Contenido Digital y Social Media (24 horas) \$240

sábado, 9:00 a.m. a 12:00 p.m. | marzo a abril
Profa. Limari Colón

Adobe Photoshop Básico (21 horas) \$315

lunes y martes, 6:00 a 8:00 p.m. | marzo a abril
Arq. Eliot Santos

Fundamentos para el Diseño, Creación y Uso de Bases de Datos Mediante el Programado Microsoft Access 2013 (21 horas) \$275

Desarrollo de las competencias para manejar una aplicación de bases de datos, con el propósito de recopilar y organizar información de diversa naturaleza como: directorios de clientes, datos de empleados, registros de socios e inventarios. Aplicación de las reglas del archivo electrónico en la creación de bases de datos.

lunes, 6:00 a 9:00 p.m. | febrero a marzo
Dra. Jeannette Cabán

Adobe Premier Pro (16 horas) \$220

Este programa prepara al estudiante para obtener una Certificación de Adobe Premier Asociado. Dicho curso incluye el repaso y el vale para tomar el examen.

lunes, 3:00 a 5:00 p.m. | febrero a marzo

Final Cut Pro X (16 horas) \$220

Este curso presenta al estudiante las características primarias de edición básica y el interfaz de Final Cut Pro X, que es el programa revolucionario de Apple.

martes, 6:00 a 8:00 p.m. | febrero a marzo

Adobe Photoshop (16 horas) \$220

Este curso prepara al estudiante para obtener la Certificación de Adobe Photoshop Asociado. Dicho curso incluye el repaso y el vale para tomar el examen.

miércoles, 6:00 a 8:00 p.m. | febrero a marzo

Adobe After Effects (16 horas) \$220

After Effects es una aplicación para desarrollar impactantes gráficas en movimiento y efectos visuales de posibilidades infinitas, aplicables en cinematografía, televisión, video e incluso hacia producciones para Adobe Flash. Esta aplicación aclara el panorama de dichas industrias en materia de composición en 2D y 3D.

jueves, 6:00 a 8:00 p.m. | febrero a marzo

Integración Mac a Servidores Windows (16 horas) \$390

Se enseña a integrar una Mac dentro del ambiente de la red de una organización, incluyendo cómo configurar

CURSOS DE INTERÉS GENERAL

la Mac para trabajar con el directorio activo. También se estudia cómo aprovechar los servicios en red; compartir archivos en computadoras PC, impresoras, mensajería inmediata y correos electrónicos; hacer calendarios; y crear contactos. Incluye vócher para examen de certificación de Apple.

sábado, 12:00 a 2:00 p.m. | febrero a marzo

Motion 5 (16 horas) \$220

El curso presenta al estudiante las características y la interfaz del Motion 5, para diseño de gráficos en movimiento y la interactividad de sus funciones.

martes, 6:00 a 8:00 p.m. | marzo a abril

Adobe InDesign (8 horas) \$100

Este curso es una continuación de Adobe Photoshop. El objetivo del curso es conocer la interfaz que ofrece el programa, entender su lógica y aprovechar al máximo la aplicación de herramientas. Está diseñado para editar fotos profesionales, crear *brochures* y *flyers* de alta calidad. El programa prepara al estudiante para obtener una Certificación de Adobe Premier Asociado. El curso incluye el repaso y el vale para tomar el examen.

miércoles, 6:00 a 8:00 p.m. | abril

Wordpress para Usuarios (12 horas) \$180

sábado, 9:00 a.m. a 12:00 p.m. | marzo a abril

Prof. Wilfredo Camacho Sánchez

COMUNICACIÓN

El Sistema Legal y el Uso del Lenguaje Jurídico en los Medios de Comunicación en Puerto Rico (39 horas) \$295

Este curso está dirigido a periodistas, comunicadores y personas interesadas en obtener un conocimiento general sobre el sistema legal de Puerto Rico y la terminología y las expresiones jurídicas utilizadas a diario en los medios de comunicación, para poder hacer un uso adecuado de las mismas.

martes, 6:00 a 9:00 p.m. | febrero a mayo

Lcda. Diana N. Acosta Rodríguez

CONTABILIDAD

Contabilidad para Pequeños Negocios (30 horas) \$285

martes y jueves, 6:00 a 9:00 p.m. | febrero a marzo

Profa. Jackeline Velázquez Laboy



COORDINACIÓN DE EVENTOS

Coordinación de Eventos I (21 horas) \$195

sábado, 9:00 a.m. a 12:00 p.m. | febrero a abril

Profa. Pao-Pei Irizarry

Coordinación de Eventos II (21 horas) \$195

miércoles, 6:00 a 9:00 p.m. | febrero a abril

Profa. Pao-Pei Irizarry

DECORACIÓN DE INTERIORES

Decoración de Interiores Residencial I (21 horas) \$195 ¡NUEVO!

Se estudian y practican los principios y elementos de la decoración de apartamentos y casas; esto incluye lectura de planos, acomodo de espacios interiores, ubicación de mobiliarios, accesorios y circulación dentro de diversidad de espacios y situaciones reales. También cubren procedimientos para realzar pisos, paredes y techos; iluminación; y acomodo de funciones según el plano de planta requiera, que ofrecen al estudiante una comprensión total para adentrarse en la profesión de la decoración residencial.

sábado, 9:00 a.m. a 12:00 p.m. | febrero a marzo

Prof. Luis Arias Montalván

Decoración de Interiores Comercial I (21 horas) \$195 ¡NUEVO!

Se estudian y practican los principios y elementos de la decoración de oficinas, tiendas, restaurantes y otros espacios comerciales, según sus funciones y usuarios. Incluye lectura de planos, acomodo de espacios inte-

CURSOS DE INTERÉS GENERAL



riores, ubicación de mobiliarios, accesorios y circulación dentro de diversidad de espacios y situaciones reales. También cubre procedimientos para realzar pisos, paredes y techos; iluminación; y acomodo de funciones según el plano de planta requiera, que ofrecen al estudiante una comprensión total para adentrarse en la profesión de la decoración comercial.

sábado, 9:00 a.m. a 12:00 p.m. | abril a mayo
Prof. Luis Arias Montalván

DESTREZAS EN MANEJO DE DESASTRES

Introducción a Crisis y Situaciones de Emergencias (6 horas) \$90

martes y jueves, 6:00 a 9:00 p.m. | febrero
Profa. Judith Díaz-Porto Robles

Competencias Culturales y Habilidades para Trabajar con Diferentes Poblaciones (3 horas) \$50

martes, 6:00 a 9:00 p.m. | febrero
Prof. Jonathan Rivera

La Ética y el Rol del Consejero de Rehabilitación y Profesional en las Fases de Emergencia y Desastres (6 horas) \$90

sábado, 9:00 a.m. a 12:00 p.m. | marzo
Profa. María L. Díaz-Porto Robles

Manejo de Pacientes con Enfermedad Renal y bajo Tratamiento de Diálisis en Situaciones de Emergencias (6 horas) \$90

sábado, 9:00 a.m. a 12:00 p.m. | marzo
Prof. Jonathan Rivera

Protocolos y Estándares Internacionales de la Salud en Desastres (6 horas) \$90

sábado, 9:00 a.m. a 12:00 p.m. y 1:00 a 4:00 p.m. | marzo
Profa. Judith Díaz-Porto Robles

El Proceso de Comunicación Pública en Emergencias (12 horas) \$145

sábado, 9:00 a.m. a 12:00 p.m. y 1:00 a 4:00 p.m. | abril
Profa. María L. Díaz-Porto Robles y Prof. Jonathan Rivera

Discriminación en Situaciones de Emergencias (3 horas) \$50

martes, 6:00 a 9:00 p.m. | abril
Profa. Judith Díaz-Porto Robles

Planificación, Respuesta y Manejo de Personas con Discapacidades (6 horas) \$90

martes y jueves, 6:00 a 9:00 p.m. | abril
Prof. Jonathan Rivera

Herramientas de Auditorías y Evaluación de Planes Operacionales de Emergencia (6 horas) \$90

sábado, 9:00 a.m. a 12:00 p.m. y 1:00 a 4:00 p.m. | mayo
Profa. Judith Díaz-Porto Robles



CURSOS DE INTERÉS GENERAL

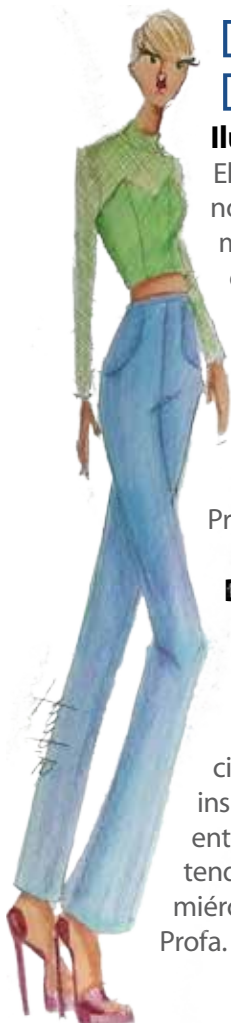

DISEÑO Y CONFECCIÓN DE MODAS

Ilustración de Modas I (30 horas) \$295

El curso estudia la forma del cuerpo humano femenino partiendo de la anatomía, pero modificándola para crear una figura de moda o croquis con una proporción de nueve cabezas. Se aprende a dibujar el croquis en variedad de poses, tanto en movimiento como en reposo. Se estudian también las proporciones del cuerpo masculino y de niños.

lunes, 6:00 a 9:00 p.m. | febrero a abril
Profa. Tommie Hernández

Diseño de Modas I (33 horas) \$345

Se enseña el proceso creativo para desarrollar colecciones de moda femeninas. El mismo abarca conceptos como investigación, búsqueda de inspiración y carteles de inspiración, entre otros. Se estudia la diferencia entre los distintos mercados de la moda y las tendencias en la industria de la moda.
miércoles, 6:00 a 9:00 p.m. | febrero a abril
Profa. Tommie Hernández



EDUCACIÓN

Estrategias para Ser Más Efectivo en tu Trabajo Como Educador (30 horas) \$245

El contenido de este curso incluye un enfoque creativo e innovador para el desarrollo socioemocional del salón de clases (de Kínder a Sexto Grado); destrezas y técnicas para ayudar al maestro a formar estudiantes exitosos; técnicas que integran las bellas artes y la psicología para desarrollar y fortalecer la personalidad y el aprendizaje; y estrategias para identificar y trabajar saludablemente el coraje.

sábado, 9:00 a.m. a 12:00 p.m. | febrero a mayo
Profa. María Teresa Ramos

Manejo de Estudiantes con Necesidades Especiales (33 horas) \$265

Este curso está dirigido a profesionales de la educación y la salud, madres y padres. El contenido incluye los siguientes temas: estilos de aprendizaje, estrategias no tradicionales de evaluación del desempeño académico, trastorno de Déficit de Atención e Hiperactividad, cómo mejorar la autoimagen y autoestima profesionales, manejo del estrés y el desarrollo de una familia democrática.

sábado, 9:00 a.m. a 12:00 p.m. | febrero a mayo
Dra. Nancy R. Santiago Capetillo

PROGRAMA ADELANTA

Este programa es una modalidad de articulación preuniversitaria, que permite a los estudiantes académicamente sobresalientes que cualifiquen adelantar hasta nueve créditos en cursos universitarios. Estos cursos les serán acreditados cuando ingresen como estudiantes universitarios al Sistema de la Universidad de Puerto Rico. Para solicitar admisión al Programa, favor de comunicarse con la Sra. Xenia Dones a los teléfonos 787-763-7480 o 787-763-4240, o por correo electrónico a la dirección xenia.dones@upr.edu.

CURSOS DE INTERÉS GENERAL

FACTURACIÓN Y AUDITORÍA MÉDICA

Conceptos de Facturación Médica (30 horas) \$240

sábado, 9:00 a.m. a 12:00 p.m. | febrero a abril
Profa. Mildred Cordero

Prácticas de Codificación (24 horas) \$190

sábado, 1:00 a 4:00 p.m. | febrero a abril
Profa. Mildred Cordero

Facturación Electrónica a Planes Médicos (30 horas) \$240

sábado, 1:00 a 4:00 p.m. | febrero a abril

FILOSOFÍA

Introducción al Budismo (21 horas) \$125

sábado, 9:00 a.m. a 12:00 p.m. | febrero a marzo
Prof. Alvin Montanez Schilansky

HISTORIA

José Martí, Hombre Universal (21 horas) \$125

El curso propiciará el estudio de José Martí, a través de la interpretación de exponentes de su obra. Se utilizará una parte de las numerosas fuentes de información que han sido generadas sobre la valoración de su figura, tales como estudios y artículos de investigación y divulgación, recursos gráficos y recursos audiovisuales.

sábado, 9:00 a.m. a 12:00 p.m. | febrero a abril
Profa. Silvia M. Alberti Cayro



LENGUAJE DE SEÑAS

Lenguaje de Señas Básico (36 horas) \$295
sábado, 9:00 a.m. a 12:00 p.m. | marzo a mayo
Profa. Aida Luz Matos

Lenguaje de Señas Intermedio (36 horas) \$295

sábado, 1:00 a 4:00 p.m. | marzo a mayo
Profa. Aida Luz Matos



MEDIACIÓN

Destrezas Básicas de Mediación I (30 horas) \$345

sábado, 8:00 a.m. a 12:00 p.m. y 1:00 a 4:00 p.m. | febrero a abril

Destrezas Básicas de Mediación II (30 horas) \$345

sábado, 8:00 a.m. a 12:00 p.m. y 1:00 a 4:00 p.m. | abril a julio

Adiestramiento Práctico en Mediación (16 horas) \$195

sábado, 8:00 a.m. a 12:00 p.m. y 1:00 a 4:00 p.m. | agosto

Sistema Judicial de Puerto Rico y Terminología (6 horas) \$90

sábado, 8:00 a.m. a 12:00 p.m. y 1:00 a 4:00 p.m. | septiembre

Violencia Doméstica (8 horas) \$120

sábado, 9:00 a.m. a 12:00 p.m. y 1:00 a 4:00 p.m. | septiembre

Manejo Creativo de Conflictos (6 horas) \$90

sábado, 9:00 a.m. a 12:00 p.m. y 1:00 a 4:00 p.m. | octubre

Técnicas de Negociación (12 horas) \$140

sábado, 9:00 a.m. a 12:00 p.m. y 1:00 a 4:00 p.m. | octubre a noviembre

Manejo de Conflictos de Alto Riesgo: Motines (6 horas) \$90

sábado, 9:00 a.m. a 12:00 p.m. y 1:00 a 4:00 p.m. | noviembre

Destrezas de Facilitación (12 horas) \$140

sábado, 9:00 a.m. a 12:00 p.m. y 1:00 a 4:00 p.m. | diciembre

CURSOS DE INTERÉS GENERAL

NATACIÓN

Introducción a la Natación para Vencer el Miedo a Nadar (7.5 horas) \$110

Este curso está dirigido a personas de 16 años en adelante que deseen enfrentar, combatir y vencer el pánico a nadar.

Sec. 1: sábado, 9:00 a 10:30 a.m. | abril

Sec. 2: sábado, 10:45 a.m. a 12:15 p.m. | abril

Prof. Germán Luis Lagares Rengel



NAVEGACIÓN

Curso Básico de Navegación Segura (21 horas) \$60

Este curso se ofrece en colaboración con el Departamento de Recursos Naturales y está a cargo de educadores adscritos a la Oficina del Comisionado de Navegación.

Sec. 1: martes y jueves, 6:00 a 9:00 p.m. | febrero

Sec. 2: lunes y miércoles, 6:00 a 9:00 p.m. | junio

PARALEGAL Y GESTORÍA

Paralegal I (30 horas) \$225

El propósito de este curso es familiarizar al estudiante con las ramas del derecho que forman parte del marco de referencia laboral en el trabajo que realiza el paralegal. Se brindan conocimientos básicos para la preparación, redacción y tramitación de documentos legales. sábado, 9:00 a.m. a 12:00 p.m. | marzo a mayo
Lcda. Janet Martínez

Gestoría Legal (12 horas) \$100

martes y jueves, 6:00 a 8:00 p.m. | febrero a marzo

Profa. Nixa Sanabria

RECURSOS HUMANOS

Mediación de Conflictos para el Profesional de Recursos Humanos (21 horas) \$195 ¡NUEVO!

El objetivo del curso es ofrecer las herramientas y técnicas precisas para manejar un conflicto y buscar alternativas para resolver diferencias entre las partes involucradas. El manejar adecuadamente los conflictos en el lugar de trabajo mejorará las relaciones humanas y, a su vez, el entorno laboral. Este curso incluye procesos de *coaching*.

sábado, 9:00 a.m. a 12:00 p.m. | marzo a abril

Dra. Eneida Santini Green



RECURSOS NATURALES Y AMBIENTE

Cultivo de Corales y Restauración Ecológica y Paisajista en el Arrecife de Coral (30 horas) \$245

El curso está enfocado en la conservación y restauración de los arrecifes de coral. Está orientado a funcionarios de gobierno, miembros de organizaciones no gubernamentales, estudiantes universitarios y buzos en general. Para este curso es necesario mostrar evidencia de ser buzo certificado.

lunes, 6:00 a 9:00 p.m. | marzo a mayo

Dr. Edwin A. Hernández-Delgado

CURSOS DE INTERÉS GENERAL

Creación de Dunas y Estabilización de Playas con Vegetación (30 horas) \$245

Se cubren temas tales como tipos, procesos físicos y geomorfología de playas; protección contra la erosión; influencias antropogénicas que afectan el ecosistema; y técnicas de mitigación y protección. Se estudia la planificación, la implementación y el manejo de proyectos de conservación de las playas.

miércoles, 6:00 a 9:00 p.m. | febrero a marzo
Prof. Pedro M. González Hernández

Historia Natural y Conservación de los Ecosistemas Costeros y Marinos en Puerto Rico (30 horas) \$245

En este curso se estudia la conservación de arrecifes de coral, comunidades de hierbas marinas, manglares, estuarios y playas. Está dirigido principalmente a maestros, funcionarios de gobierno, estudiantes universitarios de diversas disciplinas y público en general interesado en el tema. Tendrá al menos dos salidas al campo.

miércoles, 6:00 a 9:00 p.m. | febrero a marzo
Dr. Edwin A. Hernández-Delgado

La Problemática del Recurso Agua en Puerto Rico: Situación Actual y Estrategias de Conservación (21 horas) \$195

Este curso trata de la conservación del agua, desde las actividades diarias en nuestros hogares hasta los planes de manejo ambiental en las industrias y otras actividades.

miércoles, 6:00 a 9:00 p.m. | febrero a marzo
Dr. Jorge Luis Hernández Burdón

RELACIONES INTERNACIONALES

Introducción a la Comunicación Intercultural (18 horas) \$180 ¡NUEVO!

Este curso abarca el estudio de las relaciones interpersonales, la comunicación verbal y no verbal, y la resolución de conflictos en un contexto intercultural. Además, ofrece un conocimiento general sobre las características principales de diversas culturas occidentales y orientales. Para más información, favor de escribir a la dirección electrónica karla.avenancio@gmail.com.

lunes, 6:30 a 8:30 p.m. | febrero a abril
Profa. Karla L. Avenancio León

Negociación en Contextos Interculturales (18 horas) \$180 ¡NUEVO!

Una mirada panorámica a la negociación intercultural; el curso abarca el estudio de la influencia de los factores culturales en las negociaciones y las principales técnicas para manejar las diferencias culturales en negociaciones internacionales. Asimismo, aporta conocimientos sobre los principales estilos de negociación en el mundo. Para más información, favor de escribir a la dirección electrónica karla.avenancio@gmail.com.

lunes, 6:30 a 8:30 p.m. | abril a junio
Profa. Karla L. Avenancio León

REPASOS

Repaso para Tomar el Examen del College Board (18 horas) \$125

sábado, 8:00 a.m. a 3:20 p.m.
6, 13 y 20 de febrero

Curso Preparatorio para la Credencial de Consultoría en Construcción Sostenible Leed Green Associate (21 horas) \$195 ¡NUEVO!

La credencial Leadership in Energy and Environmental Design (LEED) Green Associate evidencia conocimiento y habilidades no técnicas para entender y apoyar estrategias, ideas y prácticas que constituyen la base de la construcción sostenible, así como los puntos críticos de la operación y el mantenimiento de estructuras, específicamente relacionados al programa LEED.

miércoles, 6:00 a 9:00 p.m. | marzo a mayo
Prof. Onell J. González-Martínez, BSC, LEED AP O+M

CURSOS DE INTERÉS GENERAL

SALUD Y BIENESTAR

Herramientas para no Caer en la Desesperación: Manejo del Síndrome de la Quemazón (4 horas) \$60

Taller de educación continua regulada dirigido a psicólogos, trabajadores sociales, médicos, psiquiatras y otros profesionales de la salud. Se ofrece en colaboración con la Alianza Laura Aponte por la Paz Social, Inc. sábado, 9:00 a.m. a 1:00 p.m. | febrero
Dr. Rafael Lozano y Profa. Madeline Morales

Certificación de CPR (Cardiopulmonary Resuscitation)

Dos cursos-talleres para profesionales de la salud o estudiantes de profesiones relacionadas a este campo. En ellos se capacita al estudiante en reanimación cardiopulmonar, uso de desfibrilador externo automático y técnicas de liberación de la obstrucción de la vía de aire por atragantamiento, en pacientes adultos, pediátricos e infante, según los protocolos de la Asociación Americana del Corazón para las guías de 2010. Los cursos-talleres son:

Basic Life Support (BLS for Healthcare Provider) (4.5 horas) \$55

sábado, 9:30 a.m. a 12:00 p.m. y de 1:00 a 3:00 p.m. | febrero
Prof. Etienne Torres Rivera

Heartsaver, First Aid CPR AED (4.5 horas) \$55

sábado, 9:00 a.m. a 1:00 p.m. febrero
Prof. Etienne Tores Rivera



Taller de Relaciones Humanas: Más Allá del Ego y los Roles (9 horas) \$90 ¡NUEVO!

Este taller está diseñado para ayudar al participante en su crecimiento personal y a mejorar la calidad de sus relaciones interpersonales. El propósito es contribuir a mejorar la calidad de vida promoviendo relaciones caracterizadas por una mayor autenticidad, empatía, sentido de libertad, confianza, espontaneidad y profundidad.

Sec. 1: sábado, 9:00 a.m. a 12:00 p.m. 5 al 19 de marzo

Sec. 2: sábado, 9:00 a.m. a 12:00 p.m. 23 de abril al 7 mayo
Prof. Ernesto Ruiz Ortiz

Ashtanga Vinyasa Yoga (15 horas) \$145 ¡NUEVO!

Ashtanga Vinyasa Yoga es una forma de yoga dinámica. Vinyasa significa literalmente sistema de movimientos y respiración sincronizados. En este curso se trabajan también otros elementos determinantes para la práctica como *Ujjayi* (técnica de respiración), *bandas* (cierres energéticos) y *drishti* (mirada), que ayudan al practicante a concentrar y aumentar la energía.

sábado, 9:00 a 10:00 a.m. febrero a mayo
Profa. Jeanne d'Arc Casas



CURSOS DE INTERÉS GENERAL



TEATRO Y DANZA

Talleres de Actuación Profesional

Estos talleres están diseñados para preparar a las personas interesadas en trabajar en un ámbito actoral real. El contenido incluye el desarrollo de un perfil psicológico del personaje, ejecutable y sustentado por el texto, y el andamiaje técnico que rodea el trabajo del actor profesional, entre otros temas. Todos los talleres son ofrecidos por la experimentada actriz Sully Díaz. Los talleres son:

La Actuación Profesional y el Trabajo del Actor (15 horas) \$150

Se presentan y discuten las principales técnicas actorales aplicadas a las necesidades de cada estudiante. Además, se realizan ejercicios interactivos y escenas, por medio de las cuales se trabaja el análisis del personaje. Se presentan y discuten las características y exigencias del trabajo del actor profesional.

martes y jueves, 6:00 a 9:00 p.m. | febrero a marzo

Diferencias entre la Actuación de Teatro, Televisión y Cine (9 horas) \$90

Se presentan las diferencias básicas de la actuación en el teatro, la televisión y el cine, y sus distintos géneros.

martes y jueves, 6:00 a 9:00 p.m. | marzo a abril

La Actuación de Comedia (9 horas) \$90

Se discute y trabaja con las distintas técnicas relacionadas a las áreas de comedia musical, comedias de situación (*sitcoms*) y monólogos (*stand up*).

martes y jueves, 6:00 a 9:00 p.m. | abril

Cómo Incursionar en el Mundo de la Actuación Profesional (6 horas) \$60

Se abordan temas como las audiciones, las fotos, el resumé, la biografía y cómo buscar y conseguir un agente y una agencia de talento.

martes y jueves, 6:00 a 9:00 p.m. | mayo

Que Empiece la Función: Sintiendo, Creando y Actuando (24 horas) \$195

Un curso para conocer y disfrutar del teatro como alternativa para alcanzar nuevas metas profesionales. El contenido incluye los temas: explorando los sentidos (memoria emotiva), jugando con mi cuerpo para la acción dramática, improvisaciones para la inspiración del artista que hay en mí, dicción para la vida: pinceladas de palabras, textos como pretextos para la creación artística y encuentro creativo.

sábado, 9:00 a.m. a 12:00 p.m. | febrero a abril

Profa. Eliza Martínez Rodríguez

Organización y Actividades para el Desarrollo de un Curso de Teatro (24 horas) \$195

Este curso sumerge al estudiante en un proceso de búsqueda y selección del contenido para elaborar sus clases. Brinda herramientas para la planificación efectiva con actividades para cada unidad del curso en construcción. Promueve el trabajo en equipo y el compartir experiencias y material de trabajo. Pretende que el maestro con menos experiencia obtenga un banco de actividades que se enfocan en los nuevos estándares y expectativas.

sábado, 1:00 a.m. a 4:00 p.m. | febrero a abril

Profa. Eliza Martínez Rodríguez

Iniciación al Flamenco: Técnica y Coreografía (21 horas) \$175 ¡NUEVO!

En este curso se estudian y practican los fundamentos del baile del flamenco y su relación con el cante y la guitarra. Se incorporan conocimientos de anatomía básica, alineamiento corporal, flexibilidad, fuerza, coordinación y fluidez. Se incluye también postura, técnica de pies y posiciones de brazos, marcajes, vueltas, así como la aplicación de la técnica a una coreografía sencilla. El curso está diseñado para adolescentes y adultos.

sábado, 10:30 a.m. a 12:00 p.m. | febrero a mayo

Profa. Jeanne d'Arc Casas

CURSOS DE INTERÉS GENERAL

Danza-Jazz I (39 horas) \$295

lunes, martes y miércoles,
9:00 a 10:30 a.m.
febrero a mayo
Profa. Alexia Carlota Morales Rodríguez

Introducción al Diseño de Vestuarios (39 horas) \$295

sábado, 9:00 a.m. a 12:00 p.m.
febrero a abril
Profa. Judith Rivera Ramírez

Experimentación Teatral (39 horas) \$295

sábado, 1:00 a 4:00 p.m. | febrero a abril
Profa. Judith Rivera Ramírez

URBANISMO

Ecourbanismo y Nuevos Paradigmas Urbanos (30 horas) \$245

Se analizará el contexto urbano dominante global, así como de las tendencias que plantean modelos alternativos y disidentes al mismo, tales como el ecourbanismo, el movimiento de ciudades en transición o el decrecentismo.

martes y jueves, 6:00 a 8:00 p.m. | febrero a abril
Prof. César García García-Conde

Ecología Social para un Mundo en Crisis (24 horas) \$195

Se pretende ayudar a comprender los procesos que llevan al creciente deterioro ambiental y a la perpetuación de la pobreza y las desigualdades sociales, con el fin de convertir esta comprensión en un elemento clave y de carácter transversal de nuestras acciones cotidianas futuras.

martes y jueves, 6:00 a 8:00 p.m. | abril a mayo
Prof. César García García-Conde

VINICULTURA

Evaluación Sensorial y Catación del Vino, Nivel Básico (14 horas) \$245 ¡NUEVO!

El curso está diseñado para proveer al estudiante una perspectiva sistemática sobre la práctica del ejercicio de catación y valorización sensorial del vino. Su diseño,



por lo tanto, tiene la intención de desarrollar en cada alumno un catador propiamente hablando, proficiente y capaz de enfrentarse a los estilos principales del vino sin dificultad ni aprensión.

Sec. 1: martes, 6:30 a 8:30 p.m. | marzo a abril

Sec. 2: sábado, 1:00 a 3:00 p.m. | marzo a abril
Profa. Marangie Ruiz

ADIESTRAMIENTOS A LA MEDIDA

La División de Educación Continua y Estudios Profesionales, de la Universidad de Puerto Rico, Recinto de Río Piedras diseña programas de capacitación y mejoramiento profesional para agencias y corporaciones, planificados específicamente para atender sus necesidades. Estos programas son una manera rentable de ayudarles a maximizar su potencial empresarial y administrativo. Para más información y dialogar sobre su necesidad de adiestramiento, favor de comunicarse con el Dr. Carlos F. Rosado a los teléfonos 787-763-7480 o 787-763-4240, o por correo electrónico a la dirección carlos.rosado13@upr.edu.

MATRÍCULA ABIERTA

FORMAS DE MATRÍCULA

Por correo electrónico

info@decep.uprrp.edu

Por fax

787-763-5699 y 787-763-7399

Por teléfono

787-763-4240, 787-763-3740 y 787-764-0025

En persona

División de Educación Continua y Estudios Profesionales
Plaza Universitaria, Torre Sur, piso 5
Ave. Ponce de León (esq. Ave. Universidad)
Río Piedras

HORARIO DE OFICINA

lunes a viernes de 8:00 a.m. a 12:00 p.m.
y de 1:00 a 4:30 p.m.

Créditos

Dr. Ángel Carrión Tavárez, edición
Mirna L. Mateo, preparación del texto
Sandra Rodríguez | Hechizos Gráficos, diseño y diagramación



Plan de descuentos para estudiantes, exalumnos y empleados de la UPR, Recinto de Río Piedras y AEELA

Los estudiantes y empleados activos, exalumnos, empleados retirados del sistema de la UPR y miembros de la AEELA tendrán un 5% de descuento en los certificados profesionales y un 10% de descuento en los cursos cortos. No se aplicarán descuentos si se acoge a un plan de pago. Los descuentos no aplican a los cursos con crédito. Se requiere presentación de tarjeta de identificación vigente o documentación. No se otorgarán descuentos sin la debida evidencia de afiliación. Deberá presentar copia de dicha evidencia y adjuntarla a la hoja de matrícula.

Aviso

La Decep se reserva el derecho de modificar su oferta académica. Los cursos y talleres que no cumplan con la matrícula mínima requerida podrán ser cancelados. Las fechas y los horarios indicados están sujetos a cambio. Las clases no se reunirán los días feriados, excepto por acuerdo entre el instructor y los estudiantes.

PATRONO CON IGUALDAD DE OPORTUNIDAD EN EL EMPLEO M/M/V/I



Sometido a la Comisión Estatal de Elecciones CEE-SA-16-4644.