



decep
DIVISIÓN DE EDUCACIÓN
CONTINUA Y ESTUDIOS PROFESIONALES

Catálogo de
**CURSOS Y
CERTIFICADOS**

SEGUNDO SEMESTRE

2018-2019

Renuévate. ¡Ahora es el momento!



CON TENIDO



01 CERTIFICADOS PROFESIONALES

Certificado Abierto en Avalúo del Aprendizaje Estudiantil	5
Certificado en Manejo de Marca Personal	5
Certificado en Hipnosis y Mindfulness	6
Certificado en Administración de Recursos Humanos	6
Certificado en Relaciones Laborales	7
Certificado Profesional en Gestión Pública	7
Certificado Profesional en Organización de Eventos y Protocolo	8
Certificado en Historia, Apreciación y Crítica Cinematográfica	8
Certificado en Coaching	9
Certificado en Coaching Educativo	9
Certificado en el Cuidado de Personas Mayores	10
Certificado en Redacción, Edición y Generación de Contenidos	10
Certificado en Educación Alternativa	11
Certificado en Psicogeriatría	11
Certificado en Redacción de Propuestas y Administración de Fondos Externos	12
Certificado en Tanatología Aplicada: Perspectiva Clínica, Integral y Paliativa	12

02 Instituto de Comunicación Intercultural y Multilingüe

Programa de Inglés Conversacional	13
English Professional Development Workshop Series	13
Conversational Partners	13
Conversational Spanish as Second Language	14
Chino Mandarín	15
Italiano Básico	15
Japonés Básico I y II	15
Portugués Básico	15





03 BELLOS OFICIOS

Taller de Encuadernación	16
Bisutería: Confección y Diseño de Joyería Artesanal	16
Repujado en cuero	16
Enmarcado de cuadros	16
Diseño para el Artesano Artista	16
Batik: Diseño y Teñido Artesanal de Textiles	16

04 CURSOS DE INTERÉS GENERAL

Curso en Maquillaje Básico	17
Seminario Básico e Introductorio Sobre Sistemas de Energía Fotovoltaica	17
Seminario: Tecnologías de Fabricación Digital en El Diseño y Creaciones de Productos 3D	18
Curso Intensivo de Actualización en Psicofarmacología Geriátrica	18
Computadoras y Tecnología	19
Coordinación de Eventos	19
Decoración de Interiores	20
Facturación Médica	20
Fotografía I	20
Lenguaje de Señas	21
Repasos College Board	21
Yoga para Aliviar el Dolor y el Estrés	21
Formación Vocal	21
Simposio de Educación Especial, Dotados y Doble Excepcionalidad	22
Viaje Estudiantil Vamos Pa' Chile	23
Campamento de Verano Vamos Pa' la Lupi 2019	23
Programa Adelanta	23



UNIVERSIDAD DE PUERTO RICO - RECINTO DE RÍO PIEDRAS

Dr. Luis Ferrao Delgado | Rector Interino

DIVISIÓN DE EDUCACIÓN CONTINUA Y ESTUDIOS PROFESIONALES
(DECEP)

Dr. Josué Hernández | Director Interino
Sra. Zobeida Díaz | Directora Asociada

¡El momento es **ahora!**

#siguecreciendo

MATRÍCULA ABIERTA

787.763.4240 | 787.763.4122 | 787.763.3740

decep.rp@upr.edu

<http://decep.uprrp.edu>



CERTIFICADO ABIERTO EN AVALÚO DEL APRENDIZAJE ESTUDIANTIL ¡NUEVO!

Modalidad híbrida

Recursos: Dr. Joel Lucena y Dra. Ana Velázquez

Sábado: 9:00 a.m. a 12:00 p.m.

Duración: 30 horas contacto

Cupo máximo: 20 personas

Fecha de inicio: Febrero 2019

Costo: \$480.00

Este innovador certificado profesional está dirigido a profesores, coordinadores de avalúo, de acreditación, directores de departamentos, decanos y a la gerencia universitaria o postsecundaria, en instituciones públicas y privadas. El certificado consta de diez talleres, cada uno con una duración de tres (3) horas, para un total de 30 horas contacto. Los talleres deben completarse según han sido programados, independientemente de la modalidad.

Introducción al avalúo del aprendizaje estudiantil | PRESENCIAL

Diseño de Objetivos y estrategias para medir su logro | A DISTANCIA

Estrategias para el avalúo formativo | PRESENCIAL

Desarrollo de rúbricas | A DISTANCIA

Calibración de rúbricas | PRESENCIAL

Diseño y construcción de pruebas objetivas | A DISTANCIA

Toma de decisiones a partir de los resultados de avalúo | PRESENCIAL

Estrategias de avalúo del aprendizaje con enfoque andragógico | A DISTANCIA

Procesos de avalúo de cursos a distancia | A DISTANCIA

Tecnología en el avalúo | PRESENCIAL



CERTIFICADO EN MANEJO DE MARCA PERSONAL ¡NUEVO!

Modalidad presencial

Recursos: Dra. Jessica Santiago Rentas y Prof. Carla Sánchez

Lunes y Miércoles: 6:00 p.m. a 9:00 p.m.

Duración: 64 horas contacto

Cupo máximo: 20 personas

Fecha de inicio: Febrero 2019

Costo: \$1,024.00

La certificación profesional de Manejo de la Marca Personal tiene como propósito desarrollar las destrezas adecuadas para que los profesionales y emprendedores desarrollen y manejen su marca personal. Este certificado te proveerá herramientas para diseñar estrategias y elaborar una marca personal o comercial que impacte a clientes y al mercado laboral. Los participantes del certificado tendrán la oportunidad de adquirir conocimientos sobre el manejo de la marca personal y como esta contribuye a tener mayor éxito en las relaciones sociales, profesionales y en la construcción de relaciones integrales. El tener una marca propia te ayudará a transformar sus ideas en metas profesionales. Los temas son los siguientes:

Qué es la marca personal

Estrategias de tu marca y creación de tu curriculum vitae

Pasos para crear y mantener tu marca personal

Imagen profesional

Herramientas para la marca personal y beneficio competitivo

Como manejar tu marca personal en las redes sociales

01 CERTIFICADOS PROFESIONALES

CERTIFICADO EN HIPNOSIS Y MINDFULNESS ¡NUEVO!

Modalidad híbrida

Recursos: Dr. Antonio Bustillo Formoso y Dr. Edgardo Morales Arandes

Lunes y Miércoles: 6:00 p.m. a 9:00 p.m.

Duración: 90 horas contacto

Cupo máximo: 20 personas

Fecha de inicio: Marzo 2019

Costo: \$1,500.00

Requisitos: Las personas interesadas deberán ser estudiantes graduados, recién graduados o poseer alguna licencia profesional vinculada a profesiones de ayuda.

Este curso está dirigido a desarrollar competencias básicas en el uso de la hipnosis y *mindfulness* en la psicoterapia, la consejería y la consultoría profesional. Los participantes aprenderán a utilizar e integrar ambas prácticas, de tal forma que estas puedan servir como un recurso importante para propiciar transformaciones, ampliar la sensibilidad y la calidad de la presencia relacional y mejorar el bienestar psicológico del profesional. Este certificado consta de ocho (8) módulos, los cuales tendrán una orientación aplicada y vivencial. Además, proveerán conocimientos teóricos que faciliten una formación sólida en el uso de ambas prácticas. En el diseño del certificado, los instructores integrarán conocimientos adquiridos a través de más de tres (3) décadas utilizando y en la práctica y enseñanza de la hipnosis y el *mindfulness*. De esta forma asegurarán una experiencia de aprendizaje amena, profunda y de gran utilidad profesional y personal.

Introducción a la Certificación: bases para un acercamiento que integra la hipnosis y el *mindfulness* en las profesiones de la conducta (6 horas)

Hipnosis terapéutica: introducción y desarrollo histórico (12 horas)

La construcción del trance hipnótico: el legado de Milton H. Erickson y la Nueva Hipnosis (12 horas)

Los fenómenos hipnóticos del trance hipnótico: como evocarlos y utilizarlos en la comunicación hipnótica (12 horas)

Formas indirectas de inducción al trance: Uso de las metáforas y otros recursos lingüísticos (12 horas)

Trasfondo, fundamentos, principios y modalidades de la práctica del *mindfulness* (12 horas)

Usos y aplicaciones del *mindfulness* para el profesional de la conducta en la práctica de la la consejería y la psicoterapia (12 horas)

Integración y aplicaciones prácticas en el uso de hipnosis y *mindfulness* para el profesional de la conducta (12 horas)



CERTIFICADO EN ADMINISTRACIÓN DE RECURSOS HUMANOS ¡NUEVO!

Modalidad Presencial

Recurso: Dra. Jessica Santiago Rentas

Martes y Jueves: 6:00 p.m. a 9:00 p.m.

Duración: 160 horas contacto

Cupo máximo: 20 personas

Fecha de inicio: Febrero 2019

Costo: \$825.00

La certificación profesional de Recursos Humanos provee las materias necesarias para comenzar o continuar una carrera profesional en Recursos Humanos, brindando las herramientas para que el profesional capacitado trabaje en conjunto y armonice con las metas de la organización. Los cursos contienen una gama de experiencias, ejercicios y prácticas que permitirán al participante adquirir y desarrollar una línea de pensamiento analítico y crítico en el campo de los recursos humanos. Algunos de los temas que incluirá la certificación son:

Reclutamiento y selección

Los medios digitales en la gestión humana y empresarial

Beneficios, recompensas y compensación

Capacitación y desarrollo

Administración de los recursos y la alineación de los objetivos empresariales

Legislación laboral

Administración de disciplina, políticas y reglamentos

Manejo de conflictos y comportamientos en el lugar de trabajo

Liderazgo

Ética empresarial

Supervisión y Gerencia

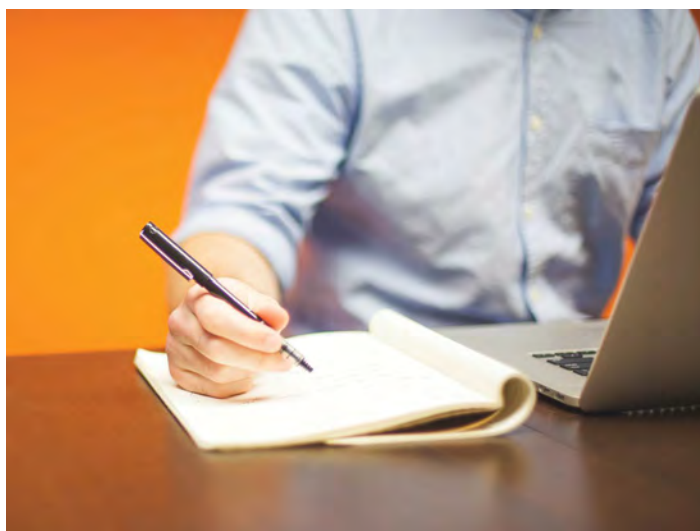

CERTIFICADO EN RELACIONES LABORALES ¡NUEVO!

Modalidad presencial

Recurso: Dra. Jessica Santiago Rentas

Sábado: 9:00 a.m. a 12:00 p.m. – 1:00 p.m. a 3:00 p.m.

Duración: 160 horas contacto

Cupo máximo: 20 personas

Fecha de inicio: Marzo 2019

Costo: \$825.00

La certificación profesional en Relaciones Laborales provee las herramientas necesarias para, empresarios, en torno a las leyes laborales que impactan su negocio. Por otro lado, brinda educación continua en el área de las relaciones obrero-patronales. Algunos de los temas que se incluyen en la certificación son:

Teoría y comportamiento organizacional

Proceso de investigación

Legislación laboral

Discrimen en el empleo

Legislación protectora del trabajo

Mediación, conciliación y arbitraje

Negociación colectiva

CERTIFICADOS PROFESIONALES



CERTIFICADO PROFESIONAL EN GESTIÓN PÚBLICA ¡NUEVO!

Modalidad a distancia

Recurso: Dra. Luz Mairym López Rodríguez

Sábado: 9:00 a.m. a 12:00 p.m. – 1:00 p.m. a 3:00 p.m.

Duración: 120 horas contacto

Cupo máximo: 20 personas

Fecha de inicio: Marzo 2019

Costo: \$1,500.00

La certificación profesional en Gestión Pública provee a los participantes una experiencia amplia en torno a los principios de la gestión pública y la gobernanza. Asimismo, desarrolla destrezas prácticas y teóricas de la profesión con el objetivo de facilitar el alcance de los resultados eficientes y eficaces en el entorno laboral al cual estará ofreciendo sus servicios profesionales. Esta certificación que consta de cuatro (4) módulos, está dirigido a empleados del servicio público, de organizaciones no gubernamentales, así como personas interesadas en conocer en torno a la gestión pública en cuatro módulos instruccionales.

La gestión pública (30 horas)

La gobernanza en la gestión pública (30 horas)

Los valores en la gestión pública (30 horas)

La organización: Estructuras y programas (30 horas)

01 CERTIFICADOS PROFESIONALES

CERTIFICADO PROFESIONAL EN ORGANIZACIÓN DE EVENTOS Y PROTOCOLO ¡NUEVO!

Modalidad híbrida

Recurso: Prof. Rafael O. Chaves Otero

Martes: 5:30 p.m. a 8:30 p.m.

Duración: 75 horas contacto (50 horas de reuniones en sala de clases y 25 horas en exploratorias de campo)

Cupo máximo: 20 personas

Fecha de inicio: Marzo 2019

Costo: \$1,200.00

El participante tendrá la oportunidad de aprender desde la base de las teorías de comunicación, las principales técnicas de producción de eventos y prácticas de protocolo. Además, podrá crear, investigar y desarrollar estrategias de comunicación pertinentes al ejercicio de estas dos disciplinas. El participante adquirirá conocimientos en conceptualización, diseño y ejecución de eventos a partir de las comunicaciones integradas. Investigará sobre los tipos de protocolos que se utilizan actualmente en Puerto Rico, Estados Unidos y algunos países de Europa. Al finalizar, el estudiante tendrá la capacidad de tener una perspectiva crítica que podrá aplicar a su vida profesional.

Reuniones presenciales (20 semanas / 3 horas todos los martes):

Estudio exhaustivo de las reglas de formalidad que rigen actos y ceremonias oficiales. Se analizarán las normativas sociales y costumbres que establecen procedimientos específicos. El participante podrá conceptualizar y desarrollar protocolos especiales.

Se aplicarán conceptos básicos sobre diseño gráfico, fotografía, diseño de escenarios, ceremonial, regiduría de escena, florística, banquetes, campañas de comunicación, manejo de prensa, seguridad, cultura y musicología en los eventos y el protocolo.

Discusión amplia de la transformación de la comunicación análoga al mundo digital y su aplicación a los protocolos.

Visitas exploratorias de campo (25 horas por acuerdo)

El participante tendrá la oportunidad de aplicar la teoría en la práctica. Se llevarán a cabo siete (7) visitas guiadas en diferentes contextos reales donde se aplicará lo aprendido en la sala de clases.



CERTIFICADO EN HISTORIA, APRECIACIÓN Y CRÍTICA CINEMATOGRAFICA ¡NUEVO!

Modalidad presencial

Recurso: Prof. Mario Alegre Femenías

Jueves: 6:00 p.m. – 9:00 p.m.

Cupo máximo: 20 personas

Duración: 105 horas (5 cursos de capacitación profesional de 21 horas contacto cada uno)

Fecha de inicio: Febrero 2019

Costo: \$1,200.00 e incluye material didáctico teórico y práctico, con visitas guiadas y certificado de educación continua. El participante podrá acogerse a un plan de cinco (5) pagos de \$240

El Certificado en Historia, Apreciación y Crítica Cinematográfica ofrece los conocimientos fundamentales para desempeñarse en la creación de contenidos de crítica cinematográfica y su distribución a través de plataformas digitales. El programa está dirigido a profesionales con experiencia que deseen ampliar sus destrezas en estas áreas, así como a personas interesadas en adquirir conocimientos en ellas, para aplicarlos en sus campos o explorar nuevas oportunidades de desarrollo profesional.

Historia general cinematográfica | (21 horas)

Cine europeo y latinoamericano (21 horas)

Cine de Estados Unidos y cine independiente (21 horas)

Crítica y reseña cinematográfica I (21 horas)

Crítica y reseña cinematográfica II (21 horas)



CERTIFICADO EN COACHING

Modalidad presencial

Recurso: Prof. Roxana Martínez | roxana787@gmail.com

viernes y sábado: 8:00 a.m. a 6:00 p.m.

Duración: 150 horas de capacitación profesional

Cupo máximo: 20 personas

Fecha de inicio: Febrero 2019

Costo: La inversión total es de \$2,500.00 e incluye materiales, práctica coach-coachee individualizada y certificado de educación continua. El participante podrá acogerse a un plan de cinco (5) pagos de \$417.00 y el último de \$415.00

Este certificado está fundamentado en las competencias básicas del coaching y el código de ética de la International Coach Federation (ICF). El programa cuenta con la aprobación de la ICF y tiene como propósito incrementar el desempeño y la ejecución del coaching, además de lograr mayor crecimiento personal. Los participantes se capacitarán a través de módulos y prácticas con innovadoras técnicas y herramientas que fortalecen y transforman la manera de actuar con ellos mismos y de relacionarse con los demás. Los coaches graduados de nuestro certificado exceden las competencias requeridas para lidiar con las personas que atienden. Este certificado consta de seis (6) módulos presenciales.

Las bases del coaching y las 11 competencias según la ICF

La transformación del coach y el código ético de la ICF

Aplicaciones y prácticas de las 11 competencias de un coach certificado

Desarrollo de habilidades de un coach creativo y uso de herramientas

Características y destrezas avanzadas del coach certificado

Prácticas de coaching supervisadas y otros modelos de coaching



CERTIFICADO EN COACHING EDUCATIVO

Modalidad Presencial

Recurso: Prof. Carmen Enid Torres | coachenid@gmail.com
viernes y sábado: 8:00 a.m. a 6:00 p.m.

Duración: 60 horas de capacitación profesional (48 presenciales y 12 de práctica)

Cupo máximo: 20 personas

Fecha de inicio: Marzo 2019

Costo: La inversión total es \$1,995.00 e incluye materiales y certificado de educación continua. El participante podrá acogerse a un plan de cinco (5) pagos de \$399.00. Para ser admitido se requiere tener un grado académico y un interés genuino en incursionar en el mundo del coaching.

El Coaching Educativo/Literacy Coaching forma parte de la ley federal Every Student Succeeds Act y de las Normas de Desempeño del Programa Head Start 2017. Los módulos de este certificado aportan conocimientos actualizados y alineados a los requisitos de estos modelos utilizando una metodología no tradicional y vivencial, para que los participantes aprendan por medio de la práctica. Un equipo de instructores-coaches contribuirán al desarrollo del estudiante y su práctica. Está aprobado por la International Coach Federation como ACSTH y ofrece una alternativa de autoempleo, de mayores oportunidades profesionales.

Código Ético de la ICF

Las 11 competencias del coaching según la ICF

Fundamentos del coaching educativo

Modelos de coaching andragogía y generaciones

Feedback versus feedforward

Data Coaching

Modalidades, enfoques y conceptos del coaching educativo

Coaching, como capacitación y desarrollo profesional

Otros temas de acuerdo a la necesidad de la audiencia

01 CERTIFICADOS PROFESIONALES



CERTIFICADO EN EL CUIDADO DE PERSONAS MAYORES

Modalidad Presencial

Sábado: 8:00 a.m. a 1:00 p.m.

Cupo máximo: 20 personas

Duración: 130 horas

Fecha de inicio: Marzo 2019

Costo: La inversión total es \$1,500.00 e incluye materiales y certificado de educación continua. El participante podrá acogerse a un plan de cinco (5) pagos de \$300.

Este programa está dirigido a incrementar las competencias básicas que deben poseer quienes están a cargo de una persona de la tercera edad. Se analizan aspectos legales, fisiológicos, nutricionales, andrológicos, así como de salud y movilidad. Se estudian técnicas y se desarrollan destrezas para atender a esta población y fortalecer la cultura del cuidado de personas de la tercera edad. Los seminarios y talleres abordan también las nuevas formas de asedio de la edad madura y el manejo de los males propios de la edad, como la demencia senil o Alzheimer. Además, se incluyen actividades de relajación, para manejar la tensión y el aislamiento del cuidador mismo.

Aspectos legales y regulaciones aplicables para cuidadores

Formas de identificar maltrato físico, mental o financiero y cómo evitarlo

Elementos esenciales de salud física y mental en el cuidado

Aspectos holísticos en la prevención del deterioro mental

Infraestructura, barreras arquitectónicas y limitación de movilidad

Nutrición y manejo efectivo de alimentos

CERTIFICADO EN REDACCIÓN, EDICIÓN Y GENERACIÓN DE CONTENIDOS

Modalidad Presencial

Recurso: Prof. Mario Alegre Barrios

Jueves: 6:00 p.m. – 9:00 p.m.

Cupo máximo: 20 personas

Duración: 150 horas (5 cursos de capacitación profesional de 30 horas contacto cada uno)

Fecha de inicio: Febrero 2019

Costo: \$1,200.00 e incluye material didáctico teórico y práctico, con certificado de educación continua. El participante podrá acogerse a un plan de cinco (5) pagos de \$240.00

El Certificado en Redacción, Edición y Generación de Contenidos ofrece los conocimientos fundamentales para desempeñarse en la redacción, corrección y edición de textos, creación de contenidos y su distribución a través de plataformas digitales. El programa está dirigido a profesionales con experiencia que deseen ampliar sus destrezas en estas áreas, así como a personas interesadas en adquirir conocimientos en ellas, para aplicarlos en sus campos o explorar nuevas oportunidades de desarrollo profesional.

Redacción y Edición I (30 horas) 6:00 p.m. a 9:00 p.m.

Redacción y Edición II (30 horas) 6:00 p.m. a 9:00 p.m.

Géneros periodísticos I Crítica y reseña (30 horas) 6:00 p.m. a 9:00 p.m.

Géneros periodísticos II – Entrevista y Crónica (30 horas) 6:00 p.m. a 9:00 p.m.

Redacción en inglés (30 horas) 6:00 p.m. a 9:00 p.m.



CERTIFICADO EN EDUCACIÓN ALTERNATIVA

Modalidad Presencial

Recurso: Anna M. Meléndez Cuevas | anna.melendez@upr.edu

Sábado: 9:00 a.m. a 3:00 p.m..

Cupo máximo: 20 personas

Duración: 180 horas contacto

Fecha de inicio: Marzo 2019

Costo: \$1,300.00 e incluye actividades educativas diversas y participativas, entre ellas cursos, talleres, conferencias especiales y residenciales. El participante podrá acogerse a un plan de cinco (5) pagos de \$260.00.

Este certificado ofrece a educadores, personal de apoyo a la educación y otros profesionales interesados la posibilidad de ampliar sus conocimientos y desarrollarse en el campo de la Educación Alternativa. Su fundador y facilitador principal es el Prof. Justo Méndez Arámburu, fundador de Nuestra Escuela, Inc. Contamos con la participación de un grupo de prestigiosos profesores y conferenciantes de Puerto Rico y otros países. Las actividades se llevan a cabo en la Universidad de Puerto Rico, Recinto de Río Piedras. El programa incluye dos (2) residenciales en fines de semana, en Casa Collores, Orocovis.



CERTIFICADO EN PSICOGERIATRÍA

Modalidad Presencial

Viernes y Sábado: 9:00 a.m. a 12:00 p.m. y 1:00 a 4:00 p.m.

Cupo máximo: 20 personas

Duración: 48 horas contacto

Fecha de inicio: Febrero 2019

Costo: \$945.00 e incluye: materiales, merienda y certificado de educación continua. El participante podrá acogerse a un plan de tres (3) pagos de \$315.00.

El propósito de este certificado es desarrollar conocimientos y destrezas sobre los aspectos biológicos, psicológicos y sociales de la gerontología y la psicogeriatría. Este certificado está dirigido a médicos, psiquiatras, psicólogos, geriatras, trabajadores sociales, enfermeras y otros profesionales de la salud. El certificado consta de cuatro (4) módulos para un total de 48 horas contacto.

Principales problemas y retos sobre la salud en la vejez desde la perspectiva de la gerontología (12 horas)

Psicopatologías Geriátricas. Diagnóstico, Tratamiento y Rehabilitación I (12 horas)

Principales Pruebas Neuropsicológicas Geriátricas (12 horas)

Psicopatologías Geriátricas. Diagnóstico, Tratamiento y Rehabilitación II (12 horas)

01 CERTIFICADOS PROFESIONALES



CERTIFICADO EN REDACCIÓN DE PROPUESTAS Y ADMINISTRACIÓN DE FONDOS EXTERNOS

Modalidad Presencial

Cupo máximo: 20 personas

Duración: 90 horas contacto

Fecha de inicio: Marzo 2019

Costo: \$1,600.00 e incluye 90 horas de capacitación profesional, materiales y certificado de educación continua. El participante podrá acogerse a un plan de cinco (5) pagos de \$320.00. Incluye asesoría individualizada.

Este certificado está diseñado para capacitar a los participantes en la búsqueda y administración de fondos y recursos externos. El programa consta de seis (6) cursos y está dirigido al personal administrativo, estadístico o financiero de agencias y corporaciones públicas y privadas, organizaciones de base comunitaria, organizaciones de base de fe y organizaciones sin fines de lucro, entre otras.

Tipos de fondos y recursos externos e identificación de oportunidades

Diseño y planificación de un proyecto

Redacción de una propuesta efectiva y asesoría I

Redacción de una propuesta efectiva y asesoría II

Presentación, defensa y radicación de una propuesta

Administración, monitoreo y evaluación de proyectos

CERTIFICADO EN TANATOLOGÍA APLICADA: PERSPECTIVA CLÍNICA, INTEGRAL Y PALIATIVA ¡REVISADO!

Modalidad Presencial

Recurso: Prof. Shirley Silva | silva.shirleym@gmail.com

Sábado: 9:00 a.m. a 12:00 p.m. y 1:00 p.m. a 4:00 p.m.

Cupo máximo: 20 personas

Duración: 150 horas contacto

Costo: \$2,205.00 el mismo incluye: capacitación profesional, materiales y certificado de educación continua. El participante podrá acogerse a un plan de un pago de \$1,105.00 y 3 pagos de \$400.00.

Este certificado ofrece instrucción integral relevante al manejo de situaciones de muerte esperada, inesperada o traumática. Se estudian la atención integral del paciente y estrategias de intervención con la familia y el personal de salud. El programa se guía por los requisitos y lineamientos establecidos por la Joint Commission on Accreditation for Health Care Organization y el Center to Advance Palliative Care. También, integra indicadores identificados por la Association for Death Education and Counseling, para el ejercicio de la tanatología de manera competente, ética y responsable. Se realiza mediante alianza con la DECEP de la Escuela de Profesiones de la Salud del Recinto de Ciencias Médicas. Los participantes tendrán derecho a recibir un certificado de horas contacto de educación continua, que les servirá en el proceso de renovación de la licencia de su respectiva profesión. Este certificado consta de 10 módulos para un total de 150 horas contacto.

Tanatología: definición histórica y contemporánea inclusiva de perspectivas individualistas

Propuestas pioneras para la comprensión, asimilación y notificación del evento muerte

Muerte, socialización y ética

Impacto transformador del aroma, sonido y masaje, a través de la tanatología

Duelo y modalidades terapéuticas de restitución

Cuando el duelo se complica, el niño y su duelo y el cuidado paliativo espiritual

La pérdida traumática, disruptiva y sus riesgos

La hora de la muerte y la restitución

El cuidado paliativo, herramienta para la medicina, la tanatología médica y profesiones de la salud

Proyectos finales

PROGRAMA DE INGLÉS CONVERSACIONAL

Modalidad Presencial

El programa de inglés conversacional de la DECEP está diseñado especialmente para hispanohablantes que desean aprender este idioma como su vernáculo –de una manera natural–. El programa está dirigido para aquellos que no tienen conocimiento del idioma inglés como los que dominan el mismo y desean obtener un grado de bilingüismo proficiente. Para información adicional y ubicación en el nivel correspondiente, favor de comunicarse al 787-763-4240.

Inglés Conversacional Básico I (39 horas) \$345

Sábado, 9:00 a.m. a 12:00 p.m.

marzo 2019

Inglés Conversacional Básico II (39 horas) \$345

jueves, 6:00 p.m. a 9:00 p.m.

marzo 2019

Inglés Conversacional Intermedio I (39 horas) \$345

martes, 6:00 p.m. a 9:00 p.m.

marzo 2019

Inglés Conversacional Avanzado (39 horas) \$345

lunes, 6:00 p.m. a 9:00 p.m.

marzo 2019

ENGLISH PROFESSIONAL DEVELOPMENT WORKSHOP SERIES

Modalidad Presencial

(18 hours) \$300

The main objective is to develop professional competencies related to resume writing, interviewing skills, and the delivery of presentations in the English language. Pre-requisites: Intermediate or Advanced Conversational English, Conversational Partners, or equivalents. Can be taken without these pre-requisites if English level meets the requirements. Diagnostic interview to determine skill level. The workshops can be taken individually, or as a composite of 3 workshops. Resume Writing (6 hours); Interviewing Skills (6 hours) and Presentation Skills (6 hours).

Ms. Susan Langus Starobin

February 2019

Saturday: 9:00am a 12:00pm

Max capacity: 12 persons



CONVERSATIONAL PARTNERS

Modalidad Presencial

Conversational Partners es un programa para practicar la comunicación en inglés. El propósito es fortalecer la gramática, ampliar el vocabulario y mejorar la pronunciación y fluidez. Este se basa en grupos de 10 personas que se reúnen con un instructor para hablar de noticias, cultura y temas de actualidad en general. Además, se pueden emplear actividades para romper el hielo, ejercicios de actuación y otras técnicas.

Intermedio-Avanzado (30 horas) \$265

lunes, 6:00 p.m. a 8:30 p.m.

Marzo 2019

Redacción en Inglés (21 horas) \$195 ¡NUEVO!

lunes, 6:00 p.m. a 9:00 p.m.

Marzo 2019

Cupo máximo: 15

Este curso está dirigido a quienes tienen un buen conocimiento de inglés y quieren fortalecer sus destrezas de redacción. Se hace énfasis en la gramática, la ortografía, la organización del texto, el desarrollo de oraciones claras y el uso del tesoro para aumentar el vocabulario.

02 INSTITUTO DE COMUNICACIÓN INTERCULTURAL Y MULTILINGÜE



CONVERSATIONAL SPANISH AS SECOND LANGUAGE COURSES

Modalidad Presencial

The new Spanish program of the Division of Continuing Education and Professional Studies consists of intensive courses specially designed for non-Spanish speakers who would like to learn how to communicate in Spanish and get acquainted with the Hispanic culture. These courses are structured in three levels: Basic Spanish, Intermediate Spanish, and Advanced Spanish. They are intended for university students and professionals, who want to learn Spanish conversationally, while making the most of their time, effort, and investment. Courses are subject to meeting minimum registration. Call 787-763-4240 / 787-764-0025 or email us at decep.rp@upr.edu for more information and registration.

Basic Conversational Spanish (45 hours) \$373

Tuesday and Thursday: 5:00 p.m. to 8:00 p.m.

Max capacity: 15

This course is for people with very little knowledge of Spanish. Students will be introduced to the basic phonetic, grammatical and lexical structures through conversation and simple dialogues. This is an introductory course where many basic structures are introduced. The goal is to have students be able to communicate on a basic level in daily situations.

Intermediate Conversational Spanish (30 hours) \$265

Saturday: 9:00 a.m. to 12:00 noon

Max capacity: 15

Students will be reviewing and reinforcing their knowledge of the language in addition to expanding their vocabulary and ability to understand spoken Spanish. They will focus on describing both present and past experiences and be able to speak coherently about matters directly related to their life (work, hobbies, daily routine, travel). The goal is to be able to converse naturally about a variety of themes, including expressing opinions in favor or against.

Advanced Conversational Spanish (30 hours) \$265

Saturday: 9:00 a.m. to 12:00 noon

Max capacity: 15

This course will review and reinforce students' intermediate knowledge of Spanish. Students will be fluent and in need of working on idiomatic expressions, accent and differing levels of vocabulary to apply to social, academic or business settings. They will work on complex structures and grammar.



LENGUAS EXTRANJERAS

Modalidad Presencial

El Instituto de Comunicación Intercultural y Multilingüe ofrece cursos conversacionales de diversos idiomas, con énfasis en situaciones de la cultura, el diario vivir y el mundo profesional. Los cursos abarcan la adquisición de vocabulario, la comprensión auditiva, la comunicación oral y la pronunciación.

Chino Mandarín (30 horas) \$265 ¡NUEVO!

Miércoles: 6:00 p.m. a 9:00 p.m

Duración: 30 horas

Fecha de inicio: Marzo 2019

This course introduces basic Mandarin Chinese to students with little or no previous exposure to the language. Tones, basic vocabulary and sentences as well as some characters give students the ability to take part in simple conversations, order food, ask directions and register in a hotel and other daily interactions. Students are also introduced to Chinese culture and etiquette.

Italiano Básico (39 horas) \$345

Sábado: 9:00 a.m. a 12:00 p.m.

Fecha de inicio: Marzo 2019

Este curso ofrecerá una enseñanza sobre el aprendizaje de los conocimientos de lengua italiana en función del contexto lingüístico y comunicativo. Se analizarán en su totalidad, a través de ejemplos, los principales aspectos de la gramática básica. Se plantearán una cantidad de actividades y ejercicios de comprensión de vocabulario básico y las expresiones esenciales. Con el fin de consolidar los conocimientos adquiridos se suministrarán pruebas escritas y de comunicación oral.

Japonés Básico I (39 horas) \$345

Sábado: de 9:00 a.m. a 12:00 p.m.

Fecha de inicio: Febrero 2019

Japonés Básico II (39 horas) \$345

Sábado: 1:00 a 4:00 p.m.

Fecha de inicio: Marzo 2019

El propósito fundamental de estos cursos es desarrollar destrezas lingüísticas básicas y avanzadas en la expresión oral del japonés actual mediante la práctica de frases comunes de uso diario y diálogos cortos, así como el aprendizaje de los elementos primarios de la gramática. El curso servirá además como introducción a algunos aspectos de la civilización japonesa según se reflejan en el lenguaje cotidiano.

Portugués Básico (39 horas) \$345

Sábado: de 9:00 a.m. a 12:00 p.m.

Fecha de inicio: Marzo 2019

Este curso trabaja el idioma portugués hablado en Brasil. El objetivo es que el estudiante aprenda a hablar, leer, escribir y comprender textos variados en portugués. El curso está orientado a través de la escritura para que los estudiantes puedan aprender las estructuras del portugués como se habla en Brasil y la gramática del texto. También se discuten aspectos de la cultura brasileña a través de textos literarios, música, entre otros.

03 TALLER DE BELLOS OFICIOS



BELLOS OFICIOS

El Taller de Bellos Oficios (TBO) ofrece alternativas para la educación de adultos que quieran explorar nuevos retos. Nuestros cursos fomentan el potencial artístico de las personas por medio de un proceso sensorial, creativo, emotivo e intelectual. La amplia oferta de cursos del TBO permite a los participantes adquirir nuevas destrezas y desarrollar sus habilidades individuales, ya sea por interés personal o profesional.

Taller de Encuadernación (24 horas) \$220

Este curso provee al estudiante unos conocimientos básicos en el área de encuadernación. Se enseñarán las etapas en que el participante entrará en contacto con los materiales y el equipo. Se le dará importancia a la habilidad manual y a que el trabajo esté limpio y ordenado.

Sábado: 1:00 a 4:00 p.m.
Desde: Marzo 2019

Bisutería: Confección y Diseño de Joyería Artesanal (21 horas) \$200

Sábado: 9:00 a.m. a 12:00 p.m.
Cupo máximo: 20 personas
Fecha de inicio: Abril 2019

Repujado en cuero (15 horas) \$200

Sábado: 9:00 a.m. a 12:00 m
Cupo máximo: 20 personas
Fecha de inicio: Abril 2019

Enmarcado de cuadros (21 horas) \$200

Sábado: 9:00 a.m. a 12:00 m
Cupo máximo: 20 personas
Fecha de inicio: Abril 2019

Diseño para el Artesano Artista (45 horas) \$375

Sábado: 1:00 a 4:00 p.m.
Cupo máximo: 20 personas
Fecha de inicio: Marzo 2019

Batik: Diseño y Teñido Artesanal de Textiles (21 horas) \$200

Sábado: 1:00 a 4:00 p.m.
Cupo máximo: 20 personas
Fecha de inicio: Marzo 2019



CURSO EN MAQUILLAJE BÁSICO ¡NUEVO!

Modalidad Presencial

Recurso: Itzamarie Córdova Rodríguez
Lunes y Miércoles: 5:30 p.m. a 7:30 p.m.
Duración: 22 horas contacto
Cupo máximo: 15 personas
Fecha de inicio: Febrero 2019
Costo: \$250.00

Básico
Uso de brochas
Maquillaje correctivo
Aplicación de la base
Luz y color
Tipos de maquillajes
Como maquillar las cejas
<i>Tips</i> para un maquillaje duradero
Práctica

El curso en maquillaje básico está diseñado con el objetivo de desarrollar los conocimientos fundamentales, teóricos y prácticos de las distintas técnicas y productos utilizados para lograr un maquillaje correcto. El participante del curso tendrá una inmersión en los conocimientos necesarios para emprender en el campo del maquillaje. El curso consta de nueve (9) talleres entre teóricos y prácticos para un total de 22 horas contacto.



SEMINARIO BÁSICO E INTRODUCTORIO SOBRE SISTEMAS DE ENERGÍA FOTOVOLTAICA ¡NUEVO!

Modalidad Presencial

Recurso: Dr. Marcos Martínez Traverso
Sábado: 8:00 a.m. a 10:00 a.m.
Cupo máximo: 30 personas
Duración: 2 horas contacto
Fecha de inicio: Febrero 2019
Costo: \$200.00 incluye capacitación profesional y certificado de educación continua.

Este seminario está diseñado para que el participante comprenda mejor el diseño y funcionamiento de los sistemas fotovoltaicos con energía solar. Se ofrecerá una parte demostrativa e interactiva con algunos ejercicios prácticos, el participante tendrá la oportunidad de conocer y adquirir las técnicas necesarias para establecer un sistema de energía solar residencial, de manera costo efectiva. Durante el seminario se abordarán los siguientes tópicos:

La energía solar
La electricidad y conceptos medulares
El sistema fotovoltaico y sus componentes
Diseño y configuraciones de sistemas fotovoltaicos
Factores en el bueno diseño de un sistema fotovoltaico
Selección de los componentes adecuados al configurar un diseño
Producción y almacenamiento de la energía con sistemas fotovoltaicos
Costos, eficiencia y beneficios de los sistemas de energía eléctrica fotovoltaica

04 CURSOS DE INTERÉS GENERAL

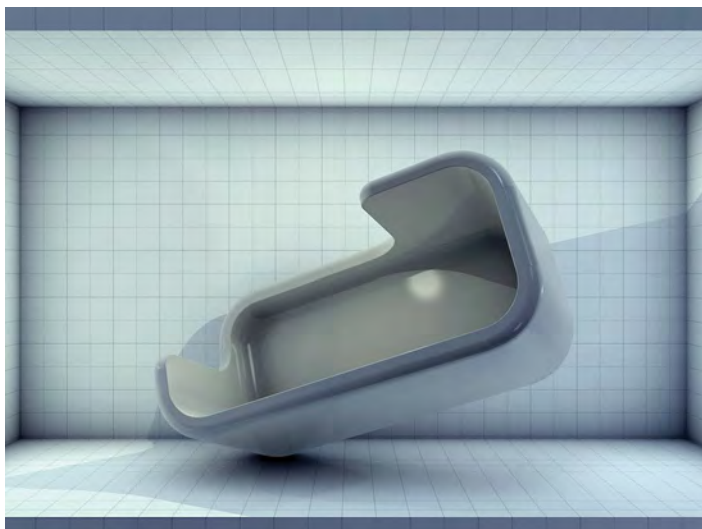

SEMINARIO: TECNOLOGÍAS DE FABRICACIÓN DIGITAL EN EL DISEÑO Y CREACIONES DE PRODUCTOS 3D | ¡NUEVO!

Modalidad Presencial

Recurso: Dr. Marcos Martínez Traverso

Sábado: 8:00 a.m. a 11:00 a.m.

Cupo máximo: 30 personas

Duración: 3 horas contacto

Fecha de inicio: Marzo 2019

Costo: \$300.00 incluye capacitación profesional y certificado de educación continua.

El seminario está enfocado en adiestrar a personas interesadas en iniciar al mundo de fabricación digital. Se discutirán aspectos conceptuales, históricos y sociales del desarrollo de las tecnologías utilizadas en la fabricación digital para crear objetos 3D de productos útiles y funcionales. Los participantes tendrán la oportunidad de iniciarse en el diseño para la fabricación en impresoras 3D de productos con valor estético y/o funcional. Durante el seminario se abordarán los siguientes tópicos

Las tecnologías de fabricación digital y sus oportunidades

Perspectiva socio histórica de las tecnologías de diseño y fabricación digital

Fábricas del mañana y las tecnologías 3D más utilizadas

CAD vs CAM

Selección y aplicación de 3D CAD



CURSO INTENSIVO DE ACTUALIZACIÓN EN PSICOFARMACOLOGÍA GERIÁTRICA

Modalidad Presencial

Viernes y Sábado: 9:00 a.m. a 12:00 p.m. y 1:00 a 4:00 p.m.

Cupo máximo: 20 personas

Duración: 20 horas contacto

Fecha de inicio: Marzo 2019

Costo: \$245 incluye materiales, merienda y certificado de educación continua.

Se describen los psicofármacos de uso más común (antipsicóticos o neurolepticos, ansiolíticos, antidepresivos y estabilizadores del ánimo), en cuanto a su funcionamiento en la neurobiología, su clasificación, sus indicaciones, sus mecanismos de acción y sus efectos adversos en el sistema nervioso. Este curso intensivo compone de dos (2) módulos para un total de 20 horas contacto.

Bases Neurobiológicas del Sistema Nervioso | viernes, 9:00 a.m. a 12:00 p.m. y 1:00 a 6:00 p.m.

Psicofármacos | sábado, 9:00 a.m. a 12:00 p.m. y 1:00 a 6:00 p.m.

COMPUTADORAS Y TECNOLOGÍA

Modalidad Presencial

EXCEL BÁSICO | ¡NUEVO!

Recurso: Sr. José D. Camacho Rodríguez

Sábado: 9:00 a.m. a 12:00 p.m.

Cupo máximo: 18 personas

Duración: 21 horas contacto

Fecha de inicio: Febrero 2019

Costo: \$145.00 e incluye material didáctico y certificado de educación continua.

Adiestramiento en la computadora para la preparación de hojas de cálculos en las que se usarán funciones básicas, gráficos, bases de datos y programación en Microsoft Excel.

EXCEL AVANZADO | ¡NUEVO!

Recurso: Sr. José D. Camacho Rodríguez

sábado: 9:00 a.m. a 12:00 p.m.

Cupo máximo: 18 personas

Duración: 21 horas contacto

Fecha de inicio: Marzo 2019

Costo: \$145.00 e incluye material didáctico y certificado de educación continua.

Adiestramiento en la computadora para la preparación de hojas de cálculos en las que se usarán funciones avanzadas para la preparación de gráficas, bases de datos, cálculos matemáticos y estadísticos con el programa Microsoft Excel.

WORD BÁSICO | ¡NUEVO!

Sábado: 9:00 a.m. a 12:00 p.m.

Cupo máximo: 18 personas

Duración: 21 horas contacto

Fecha de inicio: Abril 2019

Costo: \$145.00 e incluye material didáctico y certificado de educación continua.

Adiestramiento en la computadora para explorar las funciones básicas del programa Word.

WORD AVANZADO | ¡NUEVO!

Sábado: 9:00 a.m. a 12:00 p.m.

Cupo máximo: 18 personas

Duración: 21 horas contacto

Fecha de inicio: Mayo 2019

Costo: \$145.00 e incluye material didáctico y certificado de educación continua.

Adiestramiento en la computadora para explorar las funciones avanzadas del programa Word.

COORDINACIÓN DE EVENTOS

Modalidad Presencial

Coordinación de Eventos Básico

Recurso: Pao-Pei Irizarry

Miércoles: 6:00 p.m. a 9:00 p.m.

Cupo máximo: 20 personas

Duración: 21 horas contacto

Fecha de inicio: Mayo 2019

Costo: \$245.00 e incluye material didáctico y certificado de educación continua.

Se estudia qué es la Coordinación en general y las guías para iniciar un negocio y su permisiología. Reflexión sobre las diferencias entre Coordinador, Decorador y Productor en Puerto Rico. Definición de los diferentes tipos de coordinaciones. Examinar los aspectos legales y de contratación para estos eventos. Una mirada a ese primer paso para comenzar a trabajar. El manejo de situaciones difíciles, vocabulario correcto y el manejo de un evento.

Coordinación de Eventos Intermedio

Recurso: Pao-Pei Irizarry

Miércoles: 6:00 p.m. a 9:00 p.m.

Cupo máximo: 20 personas

Duración: 15 horas contacto

Fecha de inicio: Mayo 2019

Costo: \$245.00 e incluye material didáctico y certificado de educación continua.

Se estudia qué son los planos, run down, protocolo, manejo y redacción de invitaciones. Se ofrece el protocolo a seguir en bodas y quinceañeros. Además, se incluye las técnicas para el manejo correcto de flores, decoración y temática del evento.

Coordinación de Eventos Corporativos

Recurso: Pao-Pei Irizarry

Martes: 6:00 p.m. a 9:00 p.m.

Cupo máximo: 20 personas

Duración: 12 horas contacto

Fecha de inicio: Mayo 2019

Costo: \$245.00 e incluye material didáctico y certificado de educación continua.

Se estudian los distintos tipos de eventos corporativos y cómo manejarlos, la diferencia entre producir y coordinar un evento corporativo y cómo dirigirnos profesionalmente al manejar este tipo de eventos. También se estudian las propuestas de eventos, las invitaciones corporativas y cómo cobrar al finalizar los trabajos.

04 CURSOS DE INTERÉS GENERAL



DECORACIÓN DE INTERIORES

Modalidad Presencial

Decoración de Interiores Residencial (Staging)

Sábado: 9:00 a.m. a 12:00 p.m.

Cupo máximo: 20 personas

Duración: 21 horas contacto

Fecha de inicio: Mayo 2019

Costo: \$195.00 e incluye material didáctico y certificado de educación continua.

Se estudian y practican los principios y elementos de la decoración de apartamentos y casas; esto incluye lectura de planos, acomodo de espacios interiores, ubicación de mobiliarios, accesorios y circulación dentro de diversidad de espacios y situaciones reales. También cubre procedimientos para realzar pisos, paredes y techos; iluminación; y acomodo de funciones según el plano de planta requiera, que ofrecen al estudiante la oportunidad de adentrarse en la profesión de la decoración residencial.

Decoración de Interiores Comercial

Lunes: 6:00 p.m. a 9:00 p.m.

Cupo máximo: 20 personas

Duración: 21 horas contacto

Fecha de inicio: Mayo 2019

Costo: \$195.00 e incluye material didáctico y certificado de educación continua.

Se estudian y practican los principios y elementos de la decoración de oficinas, tiendas, restaurantes y otros espacios comerciales, según sus funciones y usuarios. Incluye lectura de planos, acomodo de espacios interiores, ubicación de mobiliarios, accesorios y circulación dentro de diversidad de espacios y situaciones reales. Cubre procedimientos para realzar pisos, paredes y techos; iluminación; y acomodo de funciones según el plano de planta requiera.

FACTURACIÓN MÉDICA

Modalidad Presencial

Conceptos de Facturación Médica

Sábado: 10:00 a.m. a 1:00 p.m.

Cupo máximo: 20 personas

Duración: 30 horas contacto

Fecha de inicio: Mayo 2019

Costo: \$240.00 e incluye material didáctico y certificado de educación continua.

Este curso pretende que el estudiante conozca y aplique todos los procesos relacionados a la gestión de facturación y reclamaciones por servicios de planes médicos (facturación en papel). Está diseñado en cuatro unidades: codificación médica, planes HMO y comerciales, planes Triple S y Medicare y práctica de facturación.



FOTOGRAFÍA

Modalidad Presencial

Fotografía I

Recurso: Viviana Torres Mestey

Sábado: 9:00 a.m. a 12:00 p.m.

Cupo máximo: 20 personas

Duración: 24 horas contacto

Fecha de inicio: Marzo 2019

Costo: \$220.00 e incluye el material didáctico y el certificado de educación continua. Además, es requisito: Tener cámara fotográfica con modo manual y tarjeta de memoria.

Este curso enseña a los estudiantes cómo trabajar la cámara en modo manual. También se discuten temas como: fotos que hicieron historia, tipos de fotografía, portraits, cobertura de eventos e informes orales sobre fotógrafos internacionales conocidos. La clase culmina con la organización de una exposición fotográfica en la cual los estudiantes crearán series completas basadas en el género de preferencia.

LENGUAJE DE SEÑAS

Modalidad Presencial

Lenguaje de Señas Básico

Sábado: 9:00 a.m. a 12:00 p.m.**Cupo máximo:** 15 personas**Duración:** 36 horas contacto**Fecha de inicio:** Febrero 2019**Costo:** \$300.00 el curso incluye material didáctico y certificado de educación continua.

Este curso cubre aspectos teóricos y prácticos del lenguaje de señas. Los estudiantes desarrollarán destrezas básicas (receptivas y expresivas) en este lenguaje en vías a facilitarles una comunicación funcional con personas sordas en su trabajo o situaciones del diario vivir.

Lenguaje de Señas Intermedio

Sábado: 9:00 a.m. a 12:00 p.m.**Cupo máximo:** 15 personas**Duración:** 36 horas contacto**Fecha de inicio:** Abril 2019**Costo:** \$300.00 e incluye material didáctico y certificado de educación continua.

Este curso cubre aspectos prácticos del lenguaje de señas a nivel intermedio. Los estudiantes tendrán la oportunidad de ampliar su conocimiento y poner en práctica el lenguaje en situaciones de la vida real.



REPASOS COLLEGE BOARD

Modalidad Presencial

Sábado: 8:00 a.m. a 3:20 p.m.**Fecha:** 25 de mayo al 8 de junio de 2019**Duración:** 18 horas**Costo:** \$125

YOGA PARA ALIVIAR EL DOLOR Y EL ESTRÉS

Modalidad Presencial

Recurso: Instra. Deevah Meléndez Morales**sábado:** 9:00 a.m. a 12:00 m.**Cupo máximo:** 15 personas**Duración:** 36 horas contacto**Fecha de inicio:** Marzo 2019**Costo:** \$150.00 e incluye material didáctico y certificado de educación continua

Este curso combina elementos del yoga terapéutico con posturas más dinámicas para estimular la circulación, promover la oxigenación sanguínea y la movilidad en las coyunturas, y fortalecer el cuerpo. Será de beneficio para personas de todas las edades que buscan reducir el estrés y la tensión en el cuerpo, y sufren de artritis, problemas de espalda o fibromialgia.

FORMACIÓN VOCAL ¡NUEVO!

Sábado: 9:00 a.m. a 12:00 m.**Cupo máximo:** 20 personas**Duración:** 45 horas contacto**Fecha de inicio:** Febrero 2019**Costo:** \$300.00 e incluye material didáctico

Lecciones de técnica vocal, interpretación y repertorio en grupos. El participante tendrá la oportunidad de desarrollar facilidades vocales, sean estas cantantes o no y así puedan entender sus propios instrumentos. Además, podrá cultivar y desarrollar su instrumento vocal, según sus capacidades personales. El curso consiste en un trabajo vocal en grupo que inicia a los participantes en el desarrollo del instrumento y la forma correcta de usarse. Mediante el uso y comprensión de sus talentos y capacidades cada participante podrá definir su propio desarrollo, según su diversidad vocal e interés. Un repertorio adaptado y escogido acorde a las capacidades vocales, intereses y nivel que los guiará a definir su diversidad artística.

04 CURSOS DE INTERÉS GENERAL

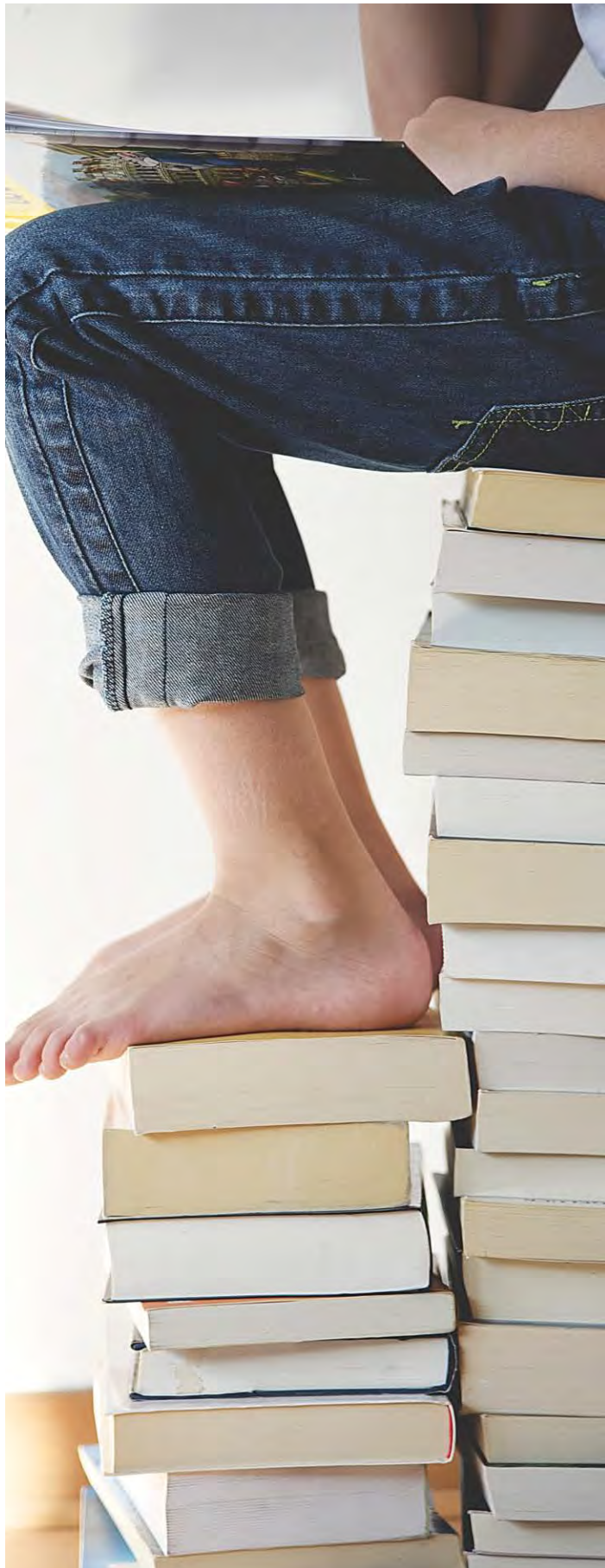

SIMPOSIO DE EDUCACIÓN ESPECIAL, DOTADOS Y DOBLE EXCEPCIONALIDAD

Fecha: viernes, 3 de mayo de 2019

Hora: 8:00 am – 4:00 pm

En este evento se cubrirán temas de vanguardia en materia de dotados con doble excepcionalidad. Los recursos son líderes en el campo. Tendrá la oportunidad de capacitarse en un tema del cual el peritaje es muy limitado en Puerto Rico. Es una oportunidad única, en la que se realiza por un COSTO mínimo y contamos con expertos que vendrán a nuestro país para ofrecer este adiestramiento. En Puerto Rico existen dilemas al atender a los estudiantes que son dotados o con altas capacidades cognitivas que a su vez tienen áreas de deficiencias o son de Educación Especial, tales como: ¿Son características excluyentes? ¿Quiénes son los estudiantes con doble excepcionalidad? ¿Qué derechos les cobijan a estos estudiantes? ¿Qué estrategias son necesarias para su identificación, educación e intervenciones adecuadas? En el simposio se discutirán los siguientes tópicos:

- Identificación de estudiantes dotados y con doble excepcionalidad
- Estrategias de intervención educativa en diferentes materias académicas
- Retos en la crianza
- Conductas suicidas/autodestructivas
- Investigaciones que fundamentan las estrategias de intervención adecuadas
- Desarrollo de la creatividad y socio emocional
- Integración de la tecnología como parte de los retos educativos
- Modificación de conducta

El simposio va dirigido a Maestros regulares y de educación especial; Trabajadores sociales; Directores y administradores; Consejeros; Psicólogos; Terapistas ocupacionales, físicos y de habla; Consejeros en rehabilitación; Profesionales de distintas disciplinas.

Para registro acceda a decep.uprrp.edu.

Fecha límite: viernes, 8 de febrero de 2019

Costo matrícula \$80.00

Matrícula tardía \$100.00.

Estos Costos incluyen: conferencias, almuerzo, materiales y certificado de participación digital.

*Se someterá para horas de ética gubernamental y cinco (5) horas de educación continua acorde con su disciplina o profesión por un Costo de \$50.00 (no incluido en el registro)

Para información puede contactarnos al (787) 764-0000 exts. 89212, 89355, 89325 o enviar un correo electrónico: doble.excepcionalidad@upr.edu.

VIAJE ESTUDIANTIL VAMOS PA' CHILE ¡NUEVO!

Recurso: Dr. Rafael Gracia Machuca |rafael.gracia2@upr.edu
Costo: \$3,018.00, requiere depósito de \$500.00.

Incluye: Curso de tres (3) créditos COPU4995-Medios y Publicidad en Chile;; Transportación aérea SJU/SCL, Hotel 4*, Todos los desayunos, Dos (2) almuerzos; Transportación aeropuerto hotel/hotel aeropuerto; transportación en autobús a los lugares especificados en el programa; Conferencias y visitas a lugares de interés, Seguro de vida y de viaje. Seminario de treinta (30) horas de duración.

Medios y Publicidad en Chile* – Viaje estudios para conocer la estructura legal y operacional de los medios de comunicación masiva, particularmente de la publicidad en Chile. Como parte del viaje se ofrecerá un seminario que cubrirá aspectos legales de la estructura de medios y agencias la publicidad. Se visitarán las ciudades de Santiago y Valparaíso. El seminario se reunirá los viernes de 1:00 a 3:50 PM, a partir del 8 de febrero al 5 de abril de 2019. La duración del viaje será de diez días (10) desde el 12 al 21 de abril de 2019.

*El viaje puede tomarse con un valor de tres (3) créditos o sin crédito. Estudiantes del sistema UPR como de instituciones de educación superior de Puerto Rico que interesen tomar el viaje con créditos deben seguir el trámite Permiso Especial para cursos fuera de su institución.

CAMPAMENTO DE VERANO VAMOS PA' LA IUPI 2019 ¡NUEVO!

Recurso: Dra. Zaira Rivera Casellas
Duración: 11 al 22 de junio de 2019
Cupo máximo: 50 personas
Costo: \$550.00 por participante

Este campamento de verano está dirigido a estudiantes de escuela superior del sistema educativo público y privado del país. Durante las tardes, mediante el Programa Adelanta, adscrito a la División de Educación Continua y Estudios Profesionales (DECEP), en el horario de 1:00 a 4:00 de la tarde, los estudiantes tendrán la oportunidad de tomar un curso de educación general y adelantar tres créditos universitarios.

La fecha de matrícula es durante el período del 20 de marzo al 30 de abril de 2019. Para más información, puede comunicarse al 787-764-0000 exts. 86008, 86000 y 86299. Además, a la siguiente dirección de correo electrónico: elsa.marin1@upr.edu.

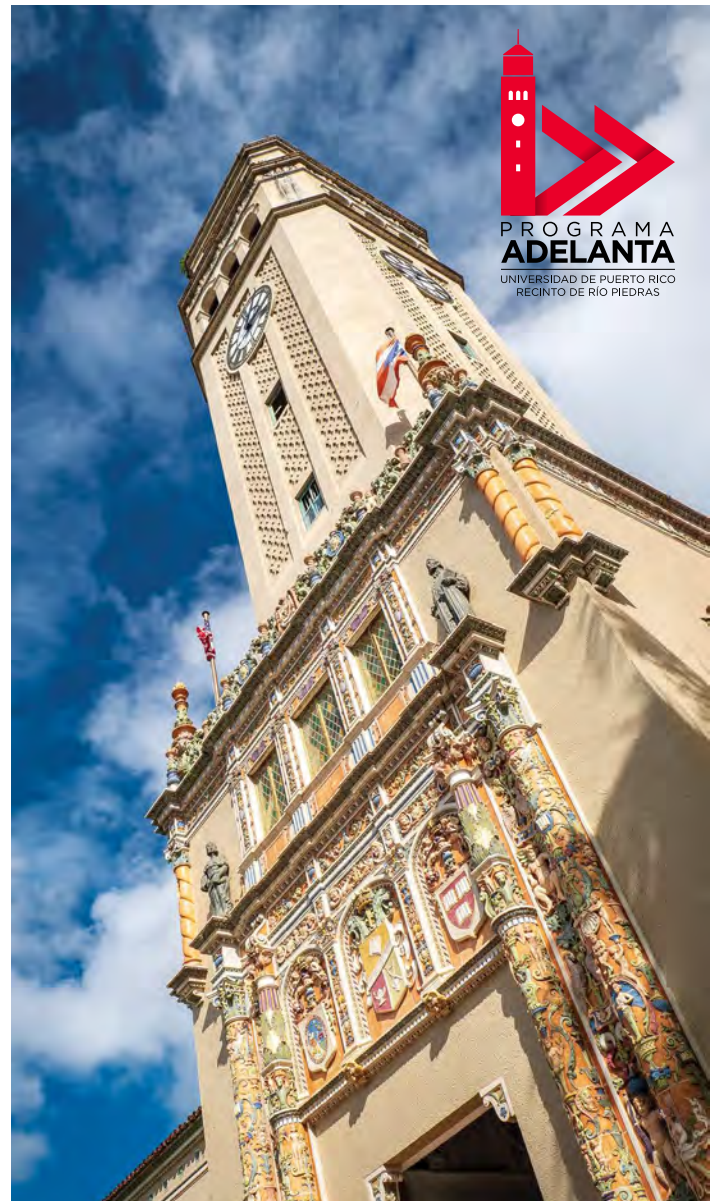

PROGRAMA ADELANTA

Dra. Eileen Seguinot | programa.adelanta@upr.edu

Facebook: programaadelanta

787-763-4240 y 787-764-0000, exts. 85400 y 85417

El Programa Adelanta permite a los estudiantes de escuelas públicas y privadas de Puerto Rico adelantar créditos universitarios. Los cursos que tomen en la escuela superior les serán acreditados cuando ingresen a la Universidad de Puerto Rico. El programa ofrece experiencias que ayudarán a los estudiantes en su transición a la vida universitaria. Además, contribuye al desarrollo académico; ayuda a definir el futuro laboral o empresarial; y brinda acceso a talleres, conferencias y seminarios en la Universidad de Puerto Rico.



decep

DIVISIÓN DE EDUCACIÓN
CONTINUA Y ESTUDIOS PROFESIONALES



FORMAS DE MATRÍCULA

- ✉ Correo electrónico // decep.rp@upr.edu
- ☎ Por fax // 787.763.5699 y 787.763.7399
- ☎ Por teléfono // 787.763.4240, 787.763.3740 y 787.764.0025
- 🏠 En persona // Plaza Universitaria, Torre Sur, piso 5
Avenida Ponce de León (esq. Ave. Universidad)
Río Piedras

HORARIO OFICINA

- 🕒 lunes a jueves de 8:00 a.m. a 12:00 p.m. y de 1:00 p.m. a 9:00 p.m.
viernes y sábado de 8:00 a.m. a 3:00 p.m.

El Recinto de Río Piedras de la Universidad de Puerto Rico, no discrimina en sus ofrecimientos académicos u oportunidades de empleo por razón de sexo, raza, color, edad, origen nacional, por ideas políticas o religiosas, identidad de género u orientación sexual, origen étnico, o por ser víctima o ser percibida como víctima de violencia doméstica, agresión sexual o acoso o por ser militar, exmilitar, servir o haber servido en las Fuerzas Armadas de los Estados Unidos o por ostentar la condición de veterano, incapacidad o cualquier otra categoría protegida por ley. Esta política cumple con las leyes y los estatutos gubernamentales, que incluyen la Ley Federal de Rehabilitación de 1973, Título IX, según enmendada y la Ley ADA (Americans with Disabilities Act) de 1992. El Recinto de Río Piedras de la Universidad de Puerto Rico es un patrono con igualdad de oportunidades en el empleo.

PLAN DE DESCUENTOS PARA ESTUDIANTES Y EXALUMNOS DE LA UPR, RECINTO DE RÍO PIEDRAS Y AEELA

Los estudiantes y empleados activos, exalumnos, empleados retirados del sistema UPR y miembros de AEELA tendrán un 5% de descuento en los certificados profesionales y un 10% de descuento en cursos cortos. Los descuentos no aplican a los cursos con crédito. Es necesario presentar la tarjeta de identificación vigente. No se otorgarán descuentos sin evidencia de afiliación.

AVISO

La DECEP se reserva el derecho de modificar su oferta académica. Los cursos y talleres que no cumplan con la matrícula mínima requerida podrán ser cancelados. Las fechas y los horarios indicados están sujetos a cambio. Las clases no se reunirán los días feriados, excepto por acuerdo entre el instructor y los estudiantes.

POLÍTICA DE REEMBOLSO

- Toda solicitud de reembolso será por escrito y no se aceptarán peticiones mediante llamadas telefónicas.
- Se reembolsará el 100% de la matrícula cuando el participante someta una solicitud de reembolso por escrito donde incluya su nombre, número de teléfono, justificación de la baja y título del certificado profesional o curso corto matriculado, con dos (2) días antes de antelación a la fecha de comienzo del certificado profesional o del curso al correo electrónico: recaudaciones.deceprp@upr.edu.
- En caso que la DECEP cancele el ofrecimiento del certificado profesional o curso, se le reembolsará al participante el 100% de la matrícula.
- La DECEP reembolsará el 80% cuando el participante solicite la baja durante la primera semana de inicio del certificado profesional o curso corto.
- Luego de culminar la primera semana, la DECEP no reembolsará pago alguno por concepto de matrícula.
- El pago de matrícula no es transferible.
- La DECEP tramitará los reembolsos del certificado profesional o curso una vez sea cancelado o el participante solicite la baja. El proceso del reembolso se realizará a través de la Universidad de Puerto Rico, Recinto de Río Piedras en un periodo entre 30 a 90 días laborables.

NORMATIVA PARA PLAN DE PAGO

- Para que el participante sea considerando a un plan de pago deberá proveer una tarjeta de crédito.
- El participante efectuará los pagos correspondientes al balance adeudado acorde a las fechas establecidas y acordadas con la DECEP.
- El participante se compromete a mantener fondos suficientes en la cuenta para cubrir las transacciones que correspondan al plan de pago establecido por la DECEP.
- El participante se compromete a mantener informada a la DECEP, mediante correo electrónico, de cualquier cambio en su información personal y en la tarjeta de crédito que proveyó para efectuar las transacciones requeridas por esta unidad.
- El participante podrá cancelar la autorización de pago automático mediante una notificación escrita dirigida a la DECEP con 5 (cinco) días hábiles de anticipación a la fecha en la cual se desea hacer la cancelación del cargo autorizado. Esta notificación tiene que ser enviada a recaudaciones.deceprp@upr.edu.
- Para que el participante reciba su certificación de aprobación del certificado profesional o curso, deberá saldar el total de la deuda contraída con la DECEP.

MÉTODOS DE PAGO

Tarjetas de crédito

- VISA
- MASTER CARD
- DISCOVERY
- AMERICAN EXPRESS

Efectivo

Otros (Ejemplo: Tarjeta de débito A toda hora - ATH)

Para matricularse en los cursos acceda al enlace:

<https://form.jotform.co/DECEP/solicitud-de-pre-matricula>

DIRECTORIO

Dr. Josué Hernández Álvarez
Director Ejecutivo Interino

Zobeida Díaz Pérez
Directora Asociada

Xenia I. Dones Colón
Secretaria Ejecutiva I
Ext.: 85440

Rafael del Olmo Padín
Oficial de Asuntos Estudiantiles I
Ext.: 85407

Judith Díaz Piñeiro
Oficial Administrativo I
Ext.: 85413

Adriana Villahermosa Rodríguez
Asistente de Administración III
Ext.: 85412

Alba A. Ríos Cortés
Asistente de Administración III
Ext.: 85400

Yaidaris Rodríguez Báez
Asistente de Administración III
Ext.: 85421

Mirna Mateo Echevarría
Secretaria Administrativa III
Ext.: 85425

#Siguecreciendo

 [decep.upr](https://www.facebook.com/decep.upr)  [UprpDecep](https://twitter.com/UprpDecep)

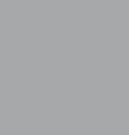
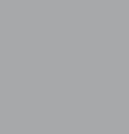

decep
DIVISIÓN DE EDUCACIÓN
CONTINUA Y ESTUDIOS PROFESIONALES

